TIN HỌC DỰ BỊ

IT001DV01

BEYOND BOUNDARIES WITHIN hearts

HOA SEN UNIVERSITY
WORLD CLASS EDUCATION

MOET ACCREDITED
KIỂM ĐỊNH CHẤT LƯỢNG GIÁO DỤC QUỐC GIA

QS STARS RATING SYSTEM

UN-QA

ACBSP

FIBAA

NEAS

HOA SEN UNIVERSITY
WORLD CLASS EDUCATION

PHẦN 1
HỆ ĐIỀU HÀNH WINDOWS

CÁC CHỨNG NHẬN, KIỂM ĐỊNH CHẤT LƯỢNG QUỐC TẾ TẠI ĐẠI HỌC HOA SEN
MOET ACCREDITED KIỂM ĐỊNH CHẤT LƯỢNG GIÁO DỤC QUỐC GIA
QS STARS RATING SYSTEM
AUN-QA
ACBSP ACCREDITED
FIBAA
NEAS QUALITY ENDORSED CENTRE
BEYOND BOUNDARIES WITHIN hearts

PHẦN 1: HỆ ĐIỀU HÀNH WINDOWS

1. TỔNG QUAN VỀ MÁY TÍNH
2. CÁC THÀNH PHẦN CƠ BẢN CỦA WINDOWS
3. CÁC THAO TÁC CƠ BẢN QUẢN LÝ TẬP TIN/THƯ MỤC
4. GIỚI THIỆU MỘT SỐ THIẾT LẬP TRÊN START/TASKBAR/DESKTOP/ CONTROL PANEL/SETTINGS
5. BÀI TẬP THỰC HÀNH

TỔNG QUAN VỀ MÁY TÍNH

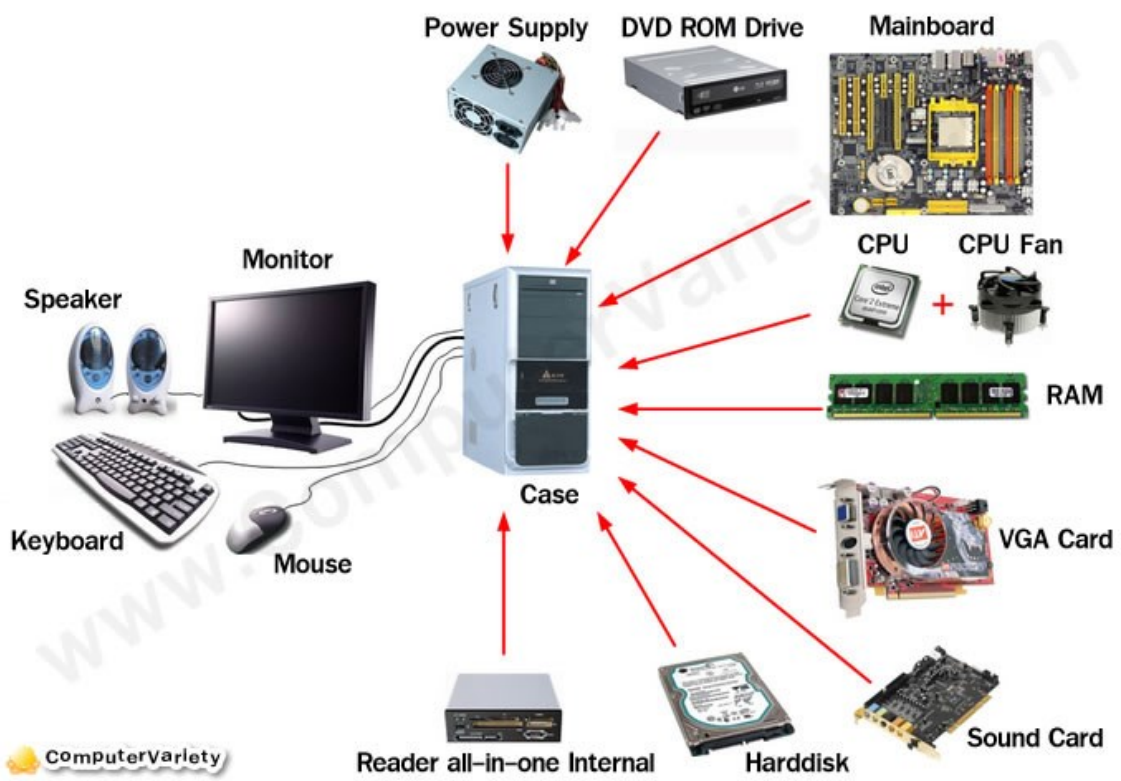

1. Máy tính là gì?

- Máy tính là tập hợp của nhiều linh kiện điện tử làm việc với nhau để xử lý theo các hướng dẫn hay chỉ thị (instruction) của người dùng.
- Công dụng của máy tính
  - Giải các bài toán từ đơn giản đến phức tạp
  - Xử lý lượng thông tin lớn với độ chính xác cao
  - Lưu trữ dữ liệu
  - Tự động hóa một số các thao tác
  - Trao đổi thông tin (liên lạc thông qua kết nối mạng, gửi thư điện tử (email), chat mạng xã hội,...)
  - Giải trí
  - …

2. Các thành phần của máy tính

- Phần cứng (Hardware):
  - Thiết bị nhập (Input devices)
  - Thiết bị xuất (Output devices)
  - Thiết bị xử lý (Processing devices)
  - Thiết bị lưu trữ (Storage devices)
- Phần mềm (Software):
  - Phần mềm hệ thống (Operation System – OS)
  - Phần mềm ứng dụng (Application Software)
  - Phần mềm tiện ích (Utility Software)

2.1. Phần cứng

FIGURE 1-3
Input, processing, output, and storage.

2.1. Phần cứng – Thiết bị nhập

- Bàn phím (Keyboard)
- Chuột (Mouse)
- Máy quét (Scanner)
- Các thiết bị nhập khác: webcam, light pen, microphone, digital camera, touch pad,…

2.1. Phần cứng – Thiết bị xuất

- Màn hình (monitor, VDU – Visual Display Unit)
- Máy in (Printer)
- Loa (Speaker)
- Máy chiếu (Projector)
- …

2.1. Phần cứng – Thiết bị xử lý

- Bộ xử lý trung tâm (Central Processing Unit – CPU)
- Bộ nhớ:
  - **ROM** (Read Only Memory): bộ nhớ chỉ đọc, lưu trữ thông tin cùa các nhà sản xuất các thiết bị máy tính.
  - **RAM** (Random Access Memory): bộ nhớ truy xuất ngẫu nhiên, lưu trữ tạm thời thao tác người dùng.

*** Đơn vị lưu trữ thông tin

- Bit (Binary Digit): 0 hoặc 1
- Byte (B): 1B = 8 Bit
- KiloByte (KB): 1K = 1024B
- MegaByte (MB): 1MB = 1024KB
- GigaByte (GB): 1GB = 1024MB
- TeraByte (TB): 1TB = 1024 GB
- …

2.1. Phần cứng – Thiết bị lưu trữ

- Đĩa mềm (Floppy disk) ~ 1.4MB (xưa, nay không còn sử dụng)
- Đĩa cứng (Hard disk)
- Đĩa CD-ROM (Compact disc) ~ 700MB:
- Đĩa DVD-ROM
- Thẻ nhớ (Flash Memory)
- USB Flash

2.2. Phần mềm

- Phần mềm hệ thống:
  - Là tập hợp các chương trình cơ sở có nhiệm vụ quản lý, điều khiển phần cứng máy tính
  - Làm nền tảng cho các chương trình ứng dụng
  - Tạo ra môi trường giao tiếp giữa người và máy
  - Tên gọi các phần mềm hệ thống phổ biến: Windows, Unix, Linux, Sun, Macintosh,…
- Phần mềm ứng dụng: xử lý văn bản, bảng tính, đồ họa, chế bản điện tử, …
- Phần mềm tiện ích: nén và giải nén, anti-virus, …

*** Một số thông tin khác

- Tốc độ của máy tính phụ thuộc vào:
  - Tốc độ CPU
  - Tốc độ đồng hồ
  - Kích thước bộ nhớ RAM
  - Tốc độ đĩa cứng (HDD)
- Các loại máy tính
  - Mainframe
  - Personal computer
  - Laptop/Notebook
  - Palmtop, …

Giới thiệu Hệ điều hành Windows 10

- **Windows 10** là phiên bản hệ điều hành của Microsoft Windows phát triển vào **ngày 29 tháng 7 năm 2015.**

Các phiên bản phổ biến Windows 10

- **Windows 10 Home:** Windows 10 Home được thiết kế hướng tới người tiêu dùng phổ thông cá nhân.
- **Windows 10 Pro:** Windows 10 Pro là phiên bản Home được bổ sung thêm các tính năng cần thiết cho đối tượng doanh nghiệp nhỏ.
- **Windows 10 Enterprise:** Windows 10 Enterprise dành cho doanh nghiệp, cung cấp tất cả các tính năng của Windows 10 Pro, với các tính năng bổ sung để hỗ trợ các tổ chức công nghệ.
- **Windows 10 Education:** Windows 10 Education được cấu hình để phù hợp với môi trường giáo dục
- Các phiên bản trên **Mobile**: **Windows 10 Mobile Pro, Windows 10 Mobile Enterprise**

CÁC THÀNH PHẦN CƠ BẢN CỦA GIAO DIỆN WINDOWS 10

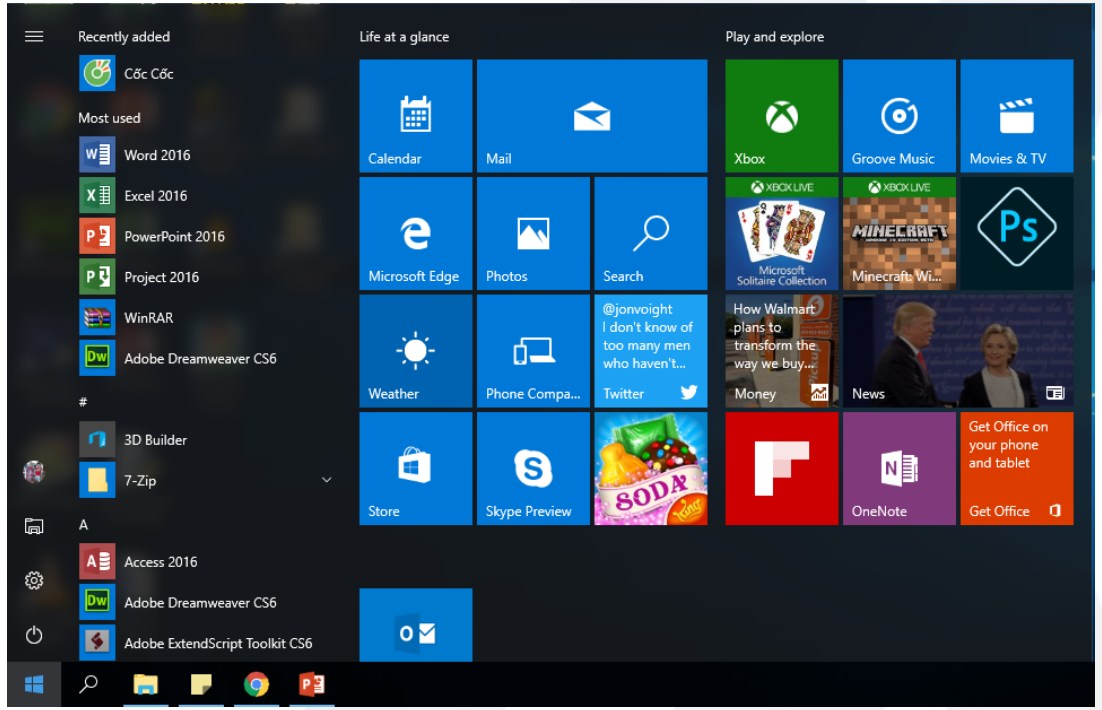

1. Màn hình khởi động Start

- Màn hình **Start** (thay thế cho Start menu trong Windows 7, 8), là nơi điều hành chung giúp người dùng truy cập nhanh những ứng dụng người dùng thích nhất, cập nhật thông tin liên tục từ bạn bè, hộp thư cá nhân, xem tin tức thời gian, nhiệt độ, … mỗi ngày.

Start

- **Start:** có thể gọi là nơi bắt đầu làm việc với máy tính, trên Start chứa Power **(Sleep, Shutdown, Restart)**, All apps và **Settings**.
- Tuy nhiên, người dùng có thể thêm một số mục khác bằng cách truy cập vào **Settings→Personalization→Start**. Kéo xuống cuối và chọn "**Choose which folders appear on Start**".

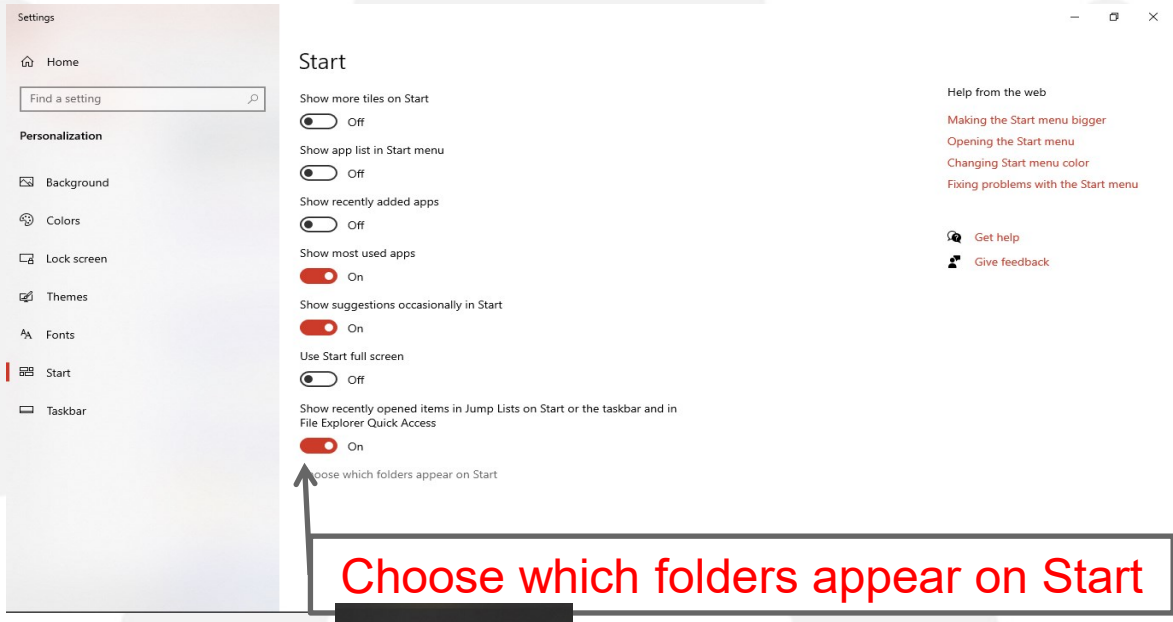

Choose which folders appear on Start

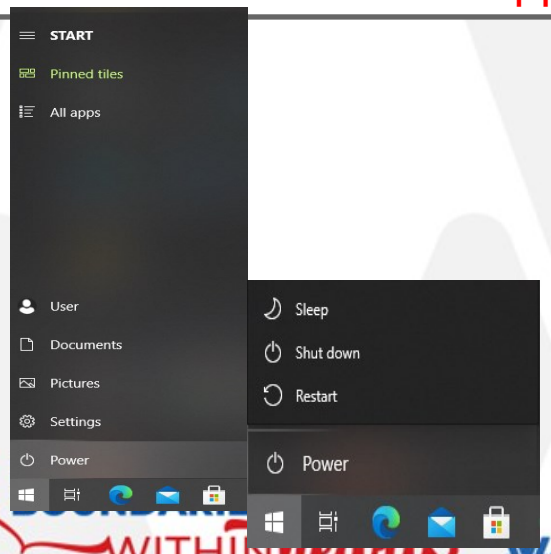

2. Desktop

- **Desktop:** chứa các biểu tượng (còn gọi là **icon**) hệ thống như: **This pc, recycle bin, User's files, Control Pannel, Network** và ngoài ra Desktop còn chứa thêm các **Shortcut, Taskbar**.

  Chúng ta có thể mở nhanh các ứng dụng trên nền Desktop bằng cách double click vào biểu tượng

2.1 Các thao tác cơ bản trên Desktop

1. **Ẩn/hiển thị các biểu tượng hệ thống: This PC, Recycle Bin, Network, Control Pannel,…**
   – Click phải vào vùng trống trên **Desktop**, click phải chọn **Personalize→Themes→Desktop Icon Settings**, chọn một biểu tượng (**This PC/Recycle Bin, …**) cần hiển thị hoặc ẩn→**OK.**
2. **Đổi hình dáng biểu tượng (Icon) hệ thống**
   – Click phải vào vùng trống trên **Desktop**, click phải chọn **Personalize→Themes→Desktop Icon Settings**, chọn một biểu tượng (**This PC/Recycle Bin,…**) cần đổi hình dáng→Ấn nút lệnh **Change icon**→chọn biểu tượng mới tùy thích/hoặc ấn **Browse** để truy tìm biểu tượng khác →**OK.**

2.1 Các thao tác cơ bản trên Desktop (tt)

3. Shortcut: Lối mở tắt ứng dụng

– Tạo đường dẫn tắt để khởi động ứng dụng nhanh.

- Thực hiện:

  Cách 1: Click phải vào vùng trống trên **Desktop**, chọn **New→ Shortcut→ Browse**, chọn đường dẫn đến tập tin cần tạo (Vd: C:\Program Files\Microsoft Office\Office**Winword.exe**)→OK

  Cách 2: Click phải vào tập tin cần tạo **Shortcut** → chọn **Send to Desktop**

4. Đổi hình dáng Shortcut

– Click phải trên **Shortcut**→Chọn **Properties**→Ấn nút lệnh **Change icon**→chọn biểu tượng mới tùy thích/ hoặc ấn Browse để truy tìm biểu tượng khác →OK

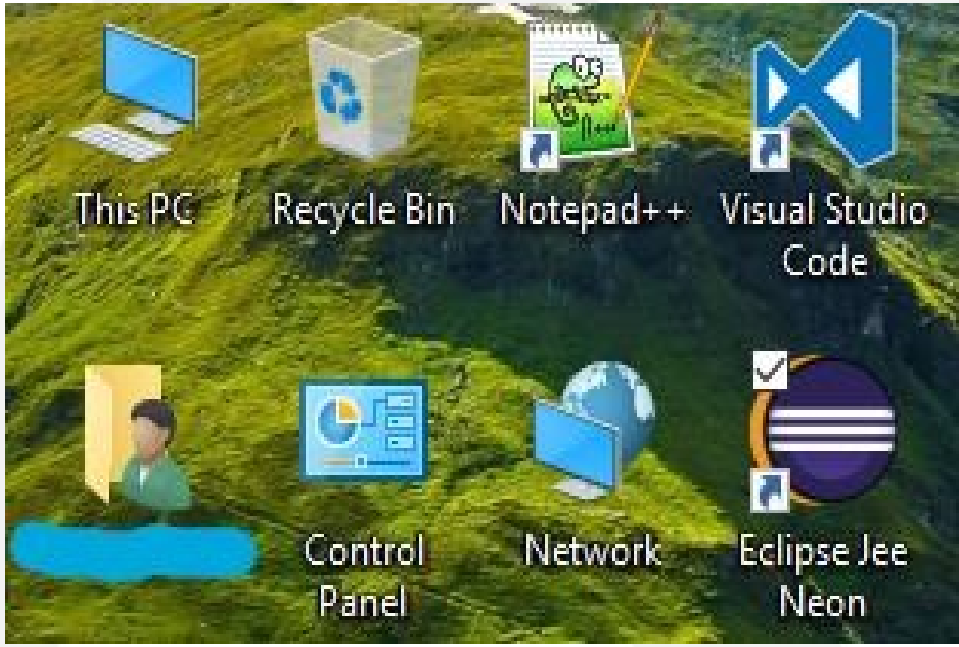

Ngoài ra, các biểu tượng (Icon) hoặc Shorcut có thể hiển thị theo nhiều chế độ bằng cách sử dụng (View), sắp xếp (Sort by) và sắp xếp tự động hoặc di chuyển xung quanh màn hình Desktop(AutoArrange).

2.2 Hiệu chỉnh Desktop Background

- Windows cho phép hiển thị Background bằng nhiều cách khác nhau: slides, hình ảnh, color, . . .
- Để thực hiện đổi hình ảnh Desktop
  - Click phải vào vùng trống trên **Desktop**→ chọn **Personalize,** bên dưới Settings chọn **Background**→tại khung phải, nhấp vào mũi tên bên phải Dropdown bên dưới **Background** →chọn **Picture**→**Browse**→ chọn tập tìn hình ảnh làm nền **Desktop**
- Các kiểu đặt hình ảnh:
  Fill, Fit, Stretch, Tile, Center, Span

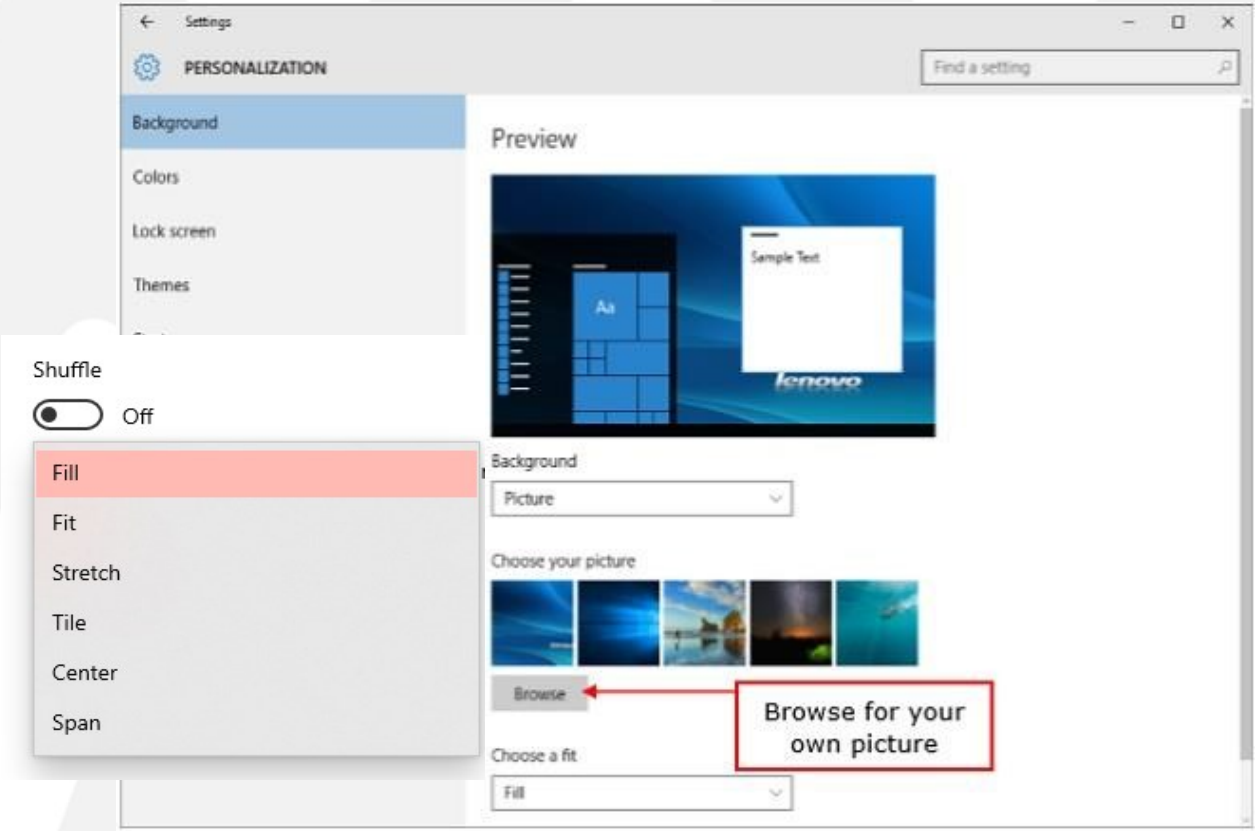

Độ phân giải màn hình (Display Resolution)

- **Độ phân giải** là một chỉ số dùng để đo lường số lượng điểm ảnh hình vuông (pixel) mà màn hình có thể hiển thị trên chiều rộng và chiều cao màn hình.
- Ví dụ, nếu màn hình có độ phân giải 1920x1080 pixels, chúng ta có thể hiểu là 1920 điểm ảnh trên chiều rộng và 1080 điểm ảnh trên chiều cao.
- **Thự hiện:**
  - Nhấn chuột phải vào **Desktop**→chọn Display Settings→chọn Display→chọn **độ phân giải** theo ý muốn tại Display Resolution.

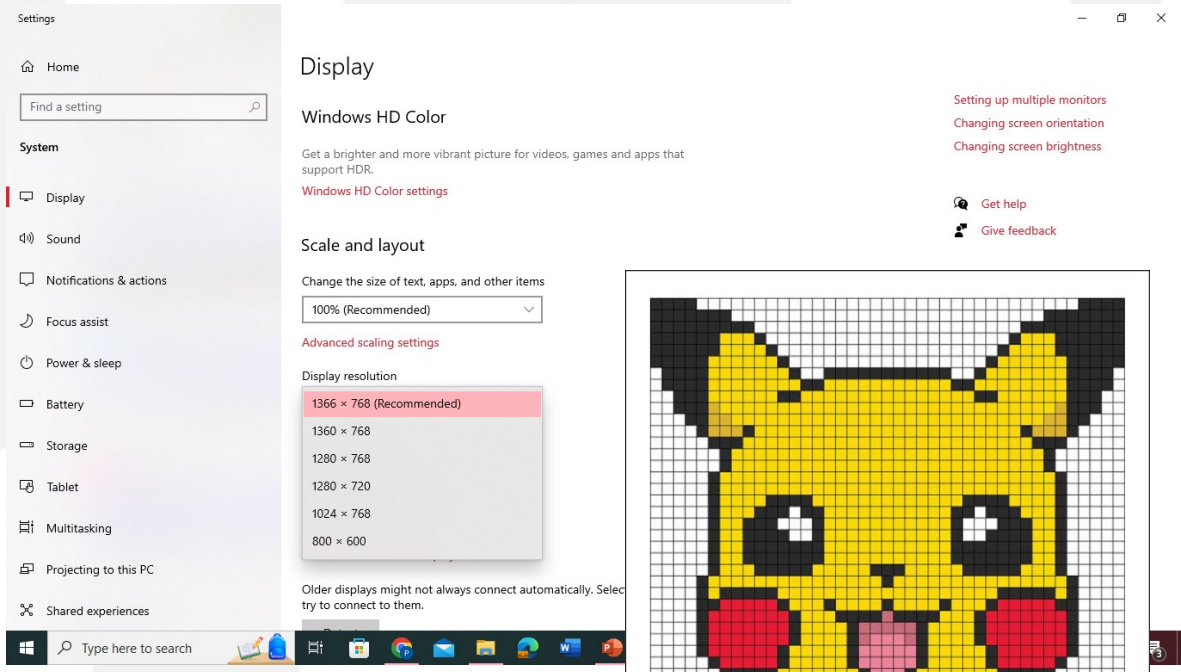

2.3 Themes

- **Themes:** là gói giao diện của Windows (bao gồm hình nền, font, biểu tượng, âm thanh, hiệu ứng, bảo vệ màn hình) được đặt tên theo chủ đề như Windows, Flowers,…
- Ngoài các themes có sẵn trong Windows, người dùng có thể tải từ website Microsoft.com
- Để thực hiện đổi Themes:
  - Click phải vào vùng trống trên **Desktop**→chọn **Personalize,** bên dưới Settings chọn **Themes**→tại mục **Change theme**→chọn tên **Theme** cần sử dụng, ví dụ: **Flowers**

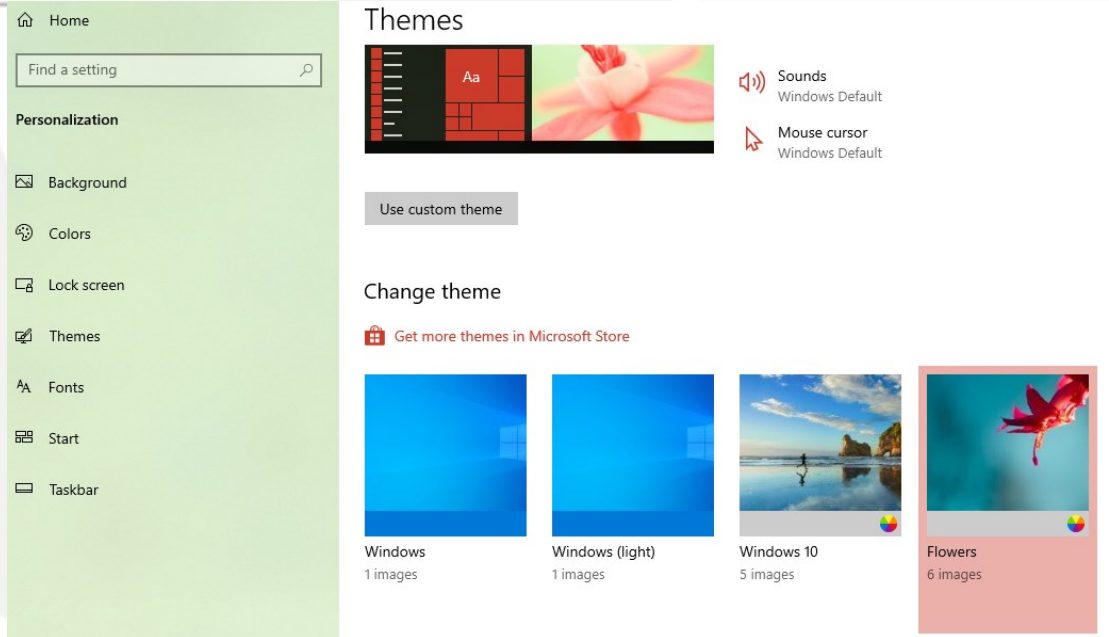

2.4 Screen Saver

- **Screen Saver:** chức năng bảo vệ màn hình khi người dùng không sử dụng máy tính trong một thời lượng chỉ định (wait: thời lượng) nhưng không muốn tắt máy tính.
- Các dạng hiển thị **Screen Saver: 3D text, Bubbles, Photos, Ribbons, Mystify**
- Thiết lập **Screen Saver**: Settings → Personalization → Lock **screen** → kéo xuống và chọn mục **Screen Saver Settings.**

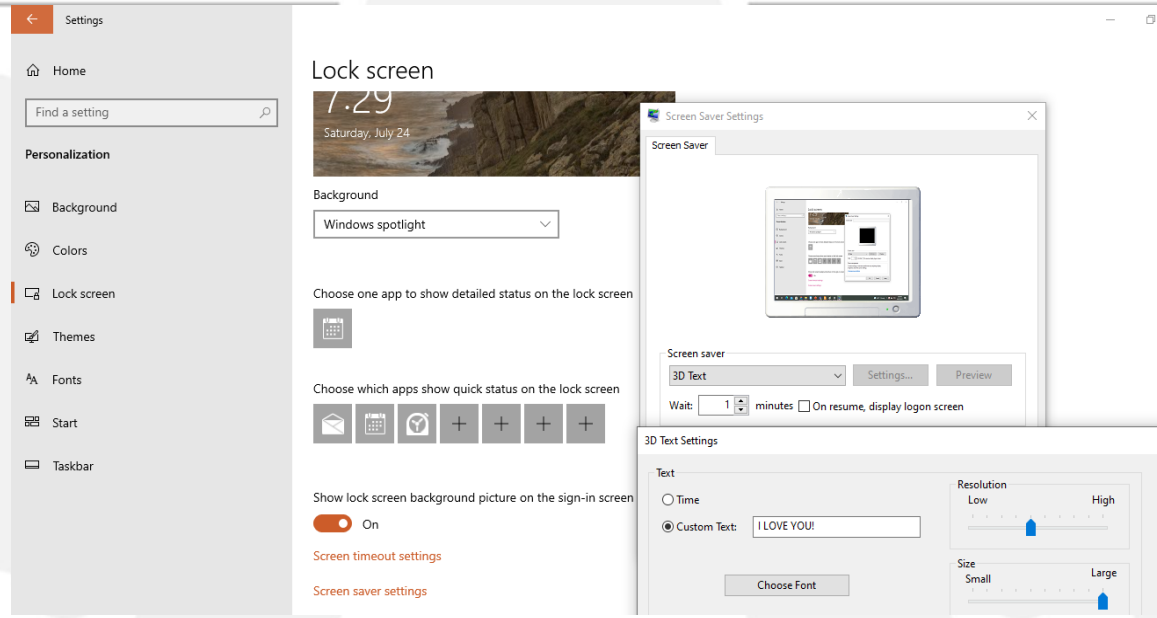

3. Các thao tác cơ bản trên Taskbar

- **Taskbar:** thanh tác vụ chứa nút Start, Search, các ứng dụng cấp phát nhanh, các chương trình đang thực thi, và vùng thông điệp Notification Area.
  - **Search (tìm kiếm chương trình):** cho phép bạn **tìm kiếm** ứng dụng (App), cài đặt (Settings), tập tin (Files),…

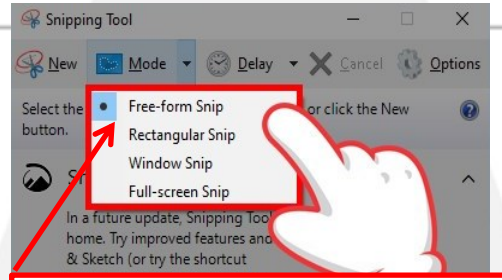

Chọn kiểu chụp màn hình

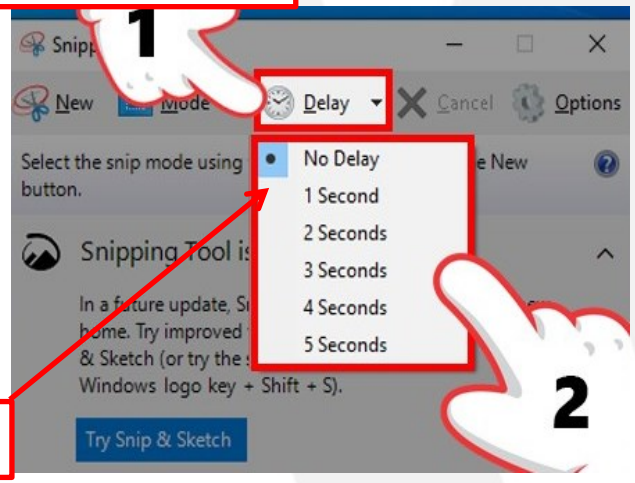

Chọn thời gian hoãn

Trong ô **Search**, nhập vào vài ký tự đầu tiên hoặc tên đầy đủ của đối tượng cần tìm. (Ví dụ: Notepad, Wordpad, Paint, Word, PowerPoint, Excel…)

3. Các thao tác cơ bản trên Taskbar

- Các cách tìm kiếm:

  Cách 1: Sử dụng chức năng tìm kiếm bằng từ khóa bằng cách gõ từ khóa tên chương trình hoặc khác vào trong ô **Search**

  Cách 2: Sử dụng chức năng tìm kiếm bằng giọng nói (Talk to Cortana)

  Cách 3: Ấn tổ hợp phím (**Logo Windows+S**), gõ tên ứng dụng cần khởi động

  Ví dụ: khởi động Unikey, Paint, Notepad, Snipping Tool, các ứng dụng Office,...

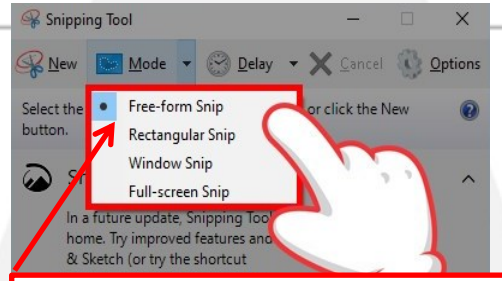

Chọn kiểu chụp màn hình

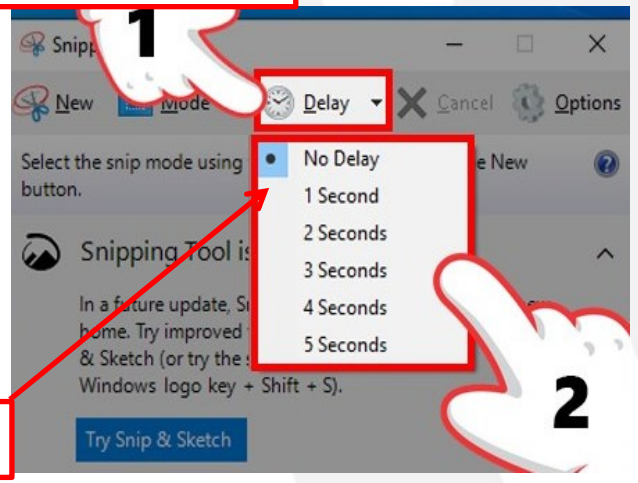

Chọn thời gian hoãn

Trong ô **Search**, nhập vào vài ký tự đầu tiên hoặc tên đầy đủ của đối tượng cần tìm. (Ví dụ: Notepad, Wordpad, Paint, Word, PowerPoint, Excel…)

3. Các thao tác cơ bản trên Taskbar

- Ví dụ tìm kiếm bằng trợ lý ảo Cortana thực hiện như sau:
  - Tại ô **Search** gõ **Cortana** →chọn **Cortana** →Nhập tìm kiếm bằng từ khóa hay lời nói
  - Ví dụ:
    - ✓Time in HCM city?
    - ✓Temperature in HCM city?
    - ✓Temperature in New York?
    - ✓1 usd to vnd?

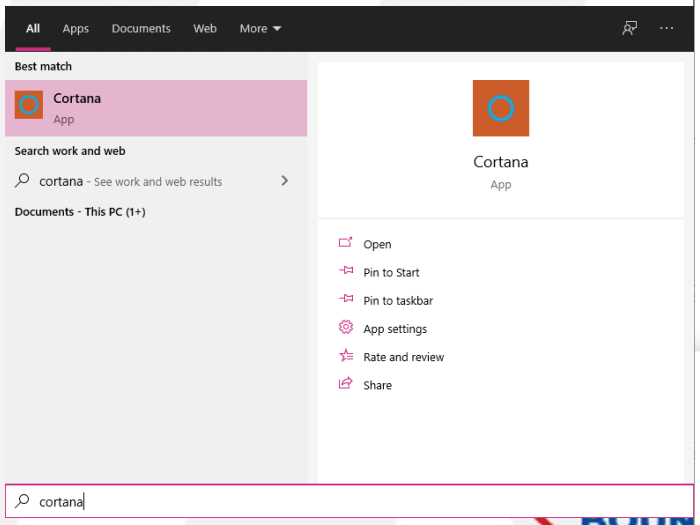

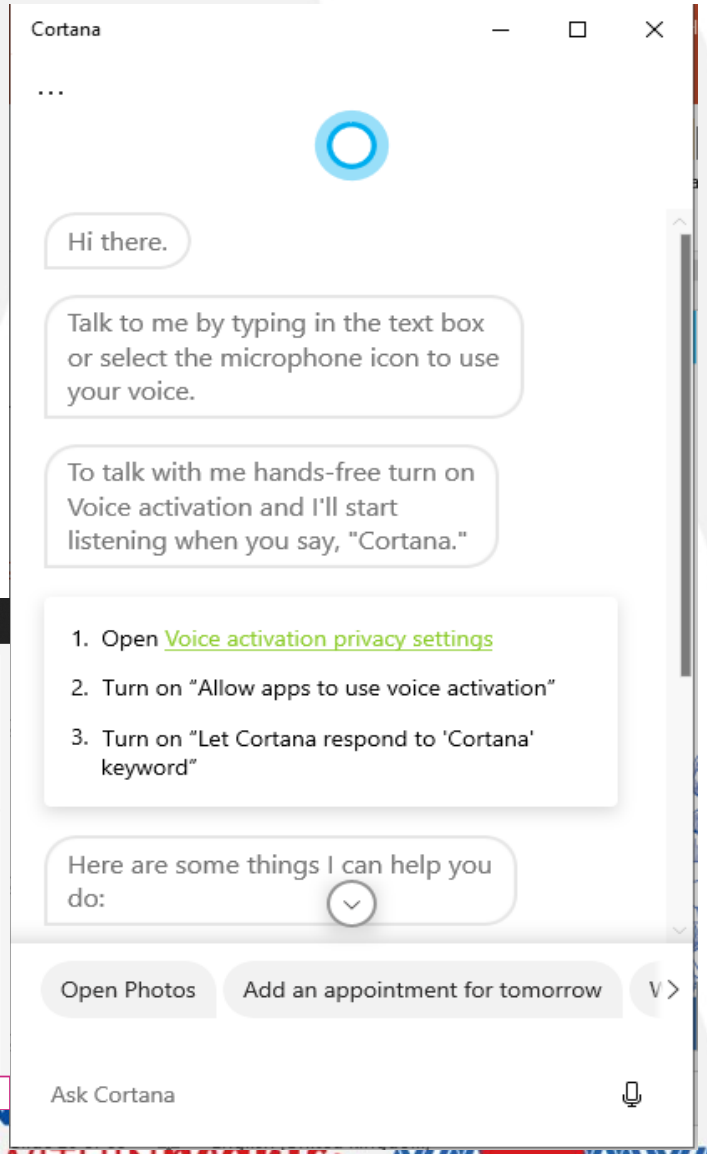

3. Các thao tác cơ bản trên Taskbar

- Taskview: giúp người dùng tạo nhiều màn hình nền khác nhau để tổ chức quản lý các ứng dụng đang chạy.
- Để thêm một màn hình ảo:

  Bước 1: Nhấp vào biểu tượng **Task View** trên thanh Taskbar

  Bước 2: Nhấp vào **New desktop** (dưới biểu tượng dấu +, góc dưới-phải màn hình).

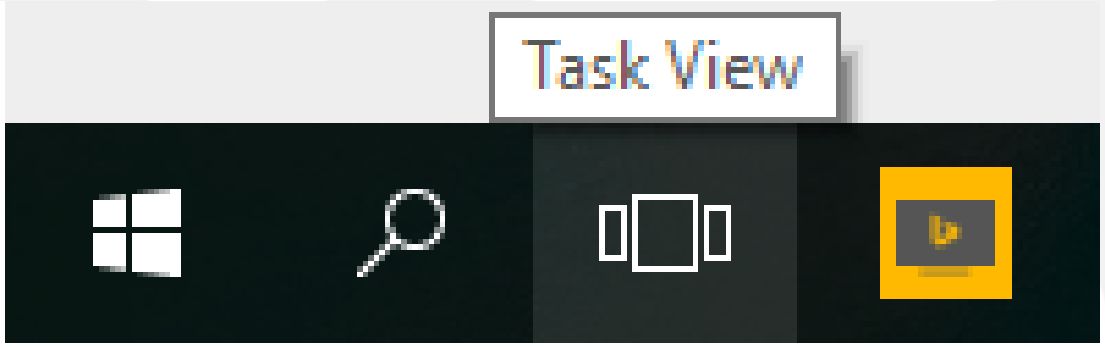

3. Các thao tác cơ bản trên Taskbar

- Ghim ứng dụng vào Start hoặc Taskbar
  - **Pin (ghim)** các ứng dụng vào màn hình **Start** hoặc **Taskbar (thanh tác vụ)**
    - ✓ Bạn có thể Pin (ghim) các ứng dụng màn hình **Start** hoặc **Taskbar** để tiện cho việc sử dụng
    - ✓ Để thực hiện Pin các ứng dụng:

      Click phải ứng dụng muốn Pin → chọn **Pin to Start** hoặc **Pin to Taskbar**

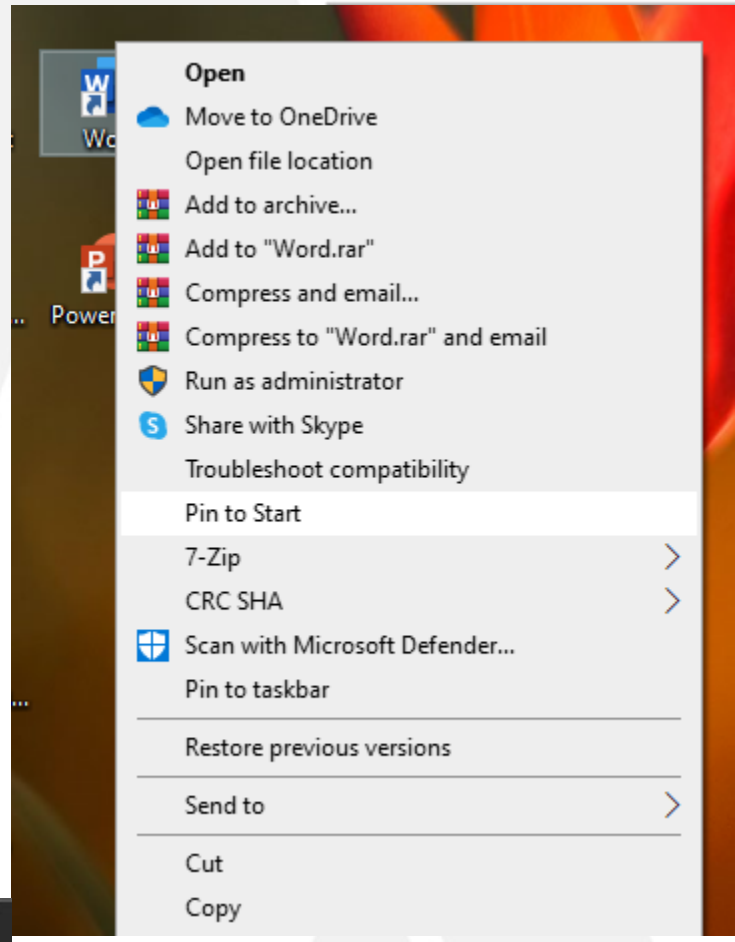

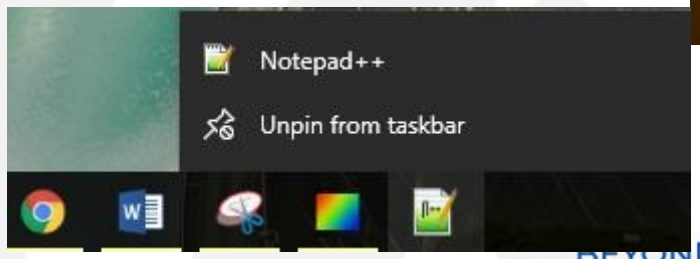

3. Các thao tác cơ bản trên Taskbar

- **Jump List: c**ho phép người dùng có thể mở nhanh và truy cập các tệp tin, thư mục, trang web (gọi chung là items) đã mở trên máy tính

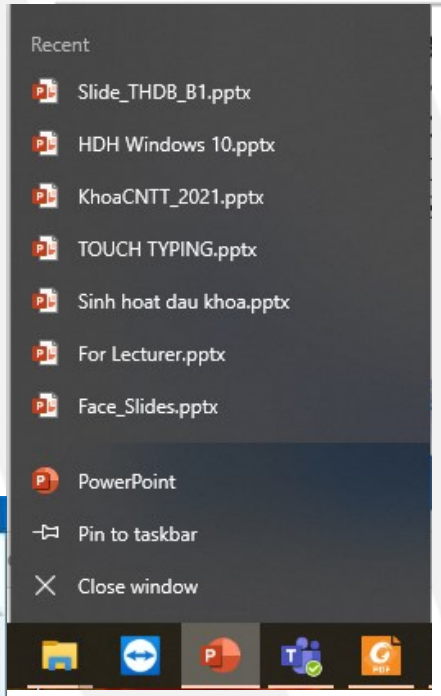

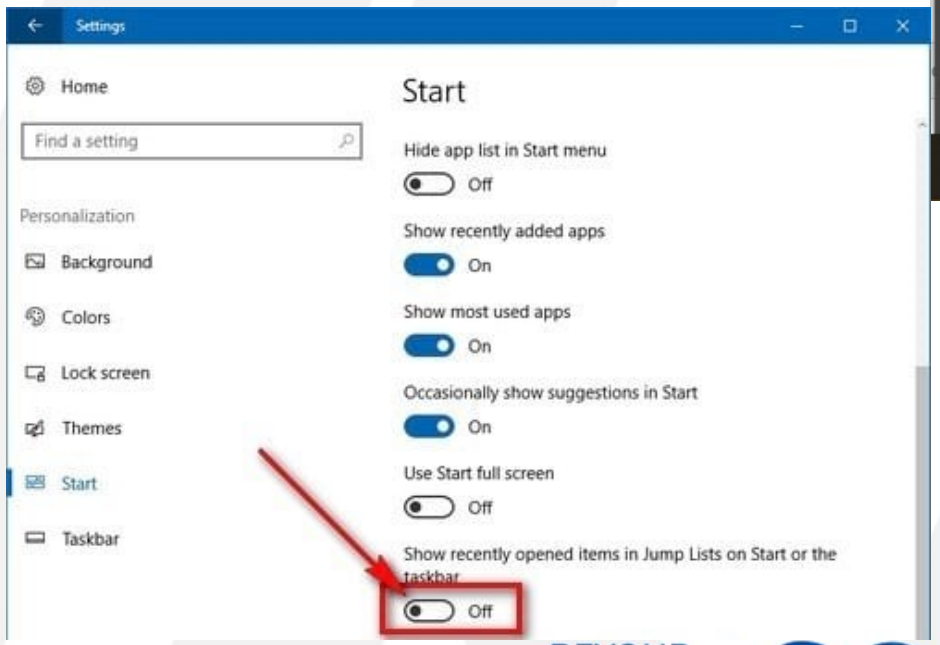

3. Các thao tác cơ bản trên Taskbar

- **Notification Area:** vùng **ẩn/hiện** thị các ứng dụng đang thực thi: Clock (Đồng hồ), (Volumn) Âm lượng, Network (kết nối mạng), Unikey (Bật tắt gõ tiếng Việt),…
- Để bật/tắt các ứng dụng:
  - Click phải trên thanh Taskbar chọn Taskbar setting→tại khung trái chọn Taskbar, di chuyển chuột đến **Notification Area**→chọn **Turn system icons on or off** →**off là tắt, on là mở**

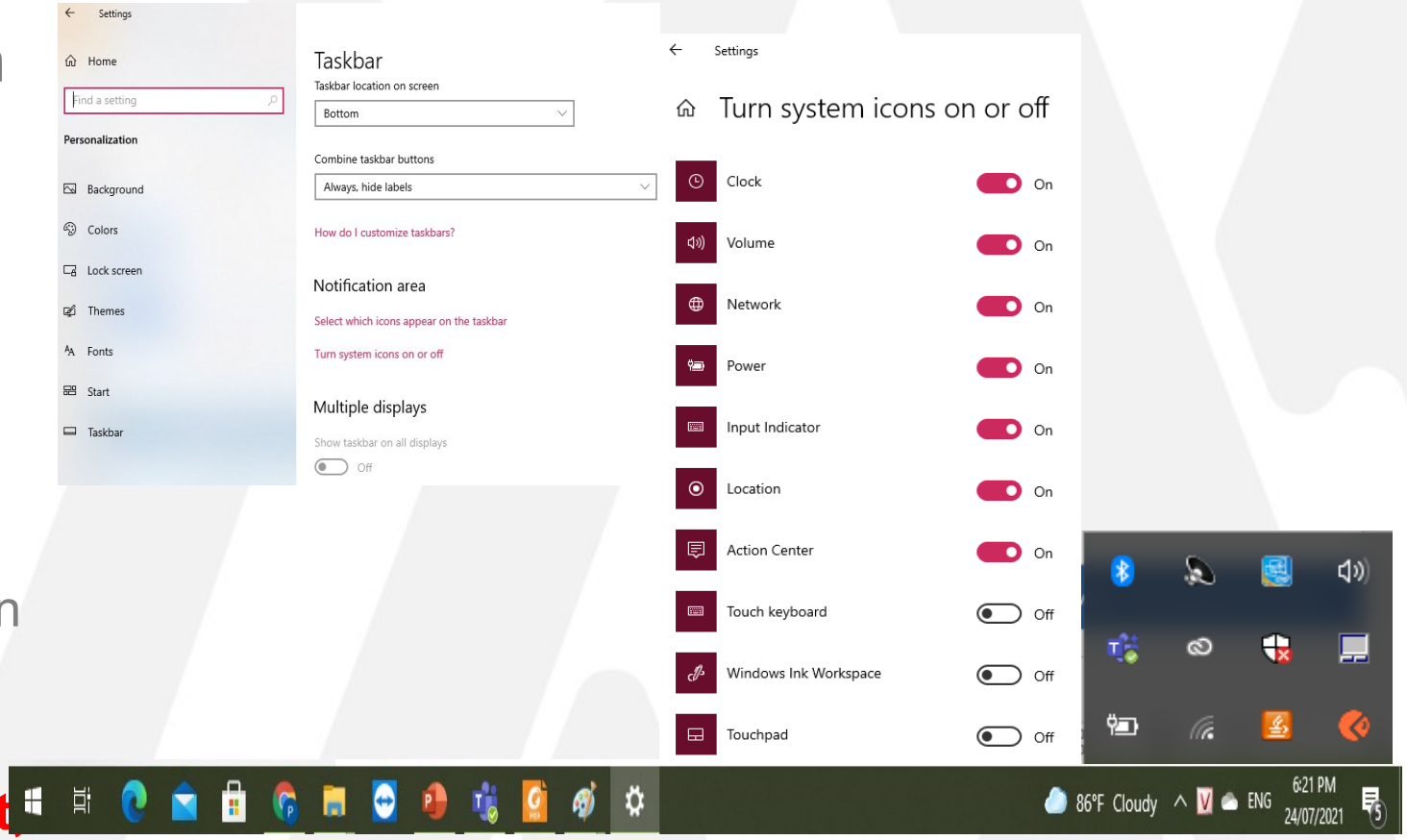

CÁC THAO TÁC CƠ BẢN TRÊN WINDOWS 10

QUẢN LÝ TẬP TIN VÀ THƯ MỤC

1. Ổ đĩa vật lý và ổ đĩa logic

- Các ổ đĩa cứng (ổ đĩa vật lý) có dung lượng rất lớn nên người ta chia ổ đĩa cứng ra thành nhiều ổ đĩa (ổ đĩa logic) để dễ dàng sử dụng và quản lý.
- Các ổ đĩa được gán bằng các chữ cái. Thông thường quy định như sau:
- A:, B: đĩa mềm
- C:→Z: dùng cho các loại ổ đĩa khác ổ đĩa mềm
- Ổ đĩa mạng

Để xem dung lượng đĩa C hay D→chọn tên ổ đĩa→click phải, chọn Properties
Used space: dung lượng đã sử dụng
Free space: dung lượng chưa sử dụng
Capacity: tổng dung lượng ổ đĩa

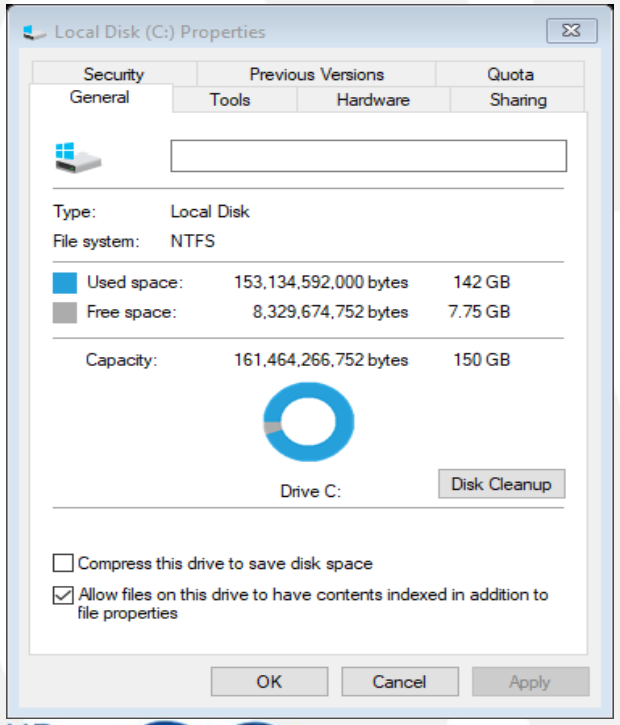

2. Tập tin (File)

- Là thông tin, dữ liệu mà người dùng muốn lưu lại trên máy tính như chữ, âm thanh, hình vẽ, hình ảnh, ….
- Cấu trúc của một tập tin gồm 2 phần:

Tên tập tin.phần mở rộng
(Name.Extensions)

  – Tên tập tin: tối đa **255** ký tự, không có các ký tự đặc biệt như **\/ : ? *< > |**
  – Phần mở rộng: có tối thiểu 2 kí tự và tối đa 10 kí tự, cho biết kiểu của tập tin

    Ví dụ 1: baitho.docx (tên tập tin đúng)
    Ví dụ 2: bai/tho.docx (tên tập tin sai)

2. Tập tin (File) (tt)

- Để xem thông tin tập tin, click phải chọn tập tin, chọn **Properties**:
  - **Type of file**: phần mở rộng (.docx)
  - **Open with**: được mở với ứng dụng mặc định
  - **Location**: Vị trí chứa tập tin
  - **Size**: kích thước thật của tập tin
  - **Size on disk**: Kích thước vùng trống ổ đĩa cần sao chép tập tin
  - **Create/ Modified/Accessed**: ngày tạo/ngày sửa/ngày truy cập gần nhất của người dùng trên tập tin
  - **Read Only/Hidden**: thuộc tính chỉ đọc/ Ẩn của tập tin

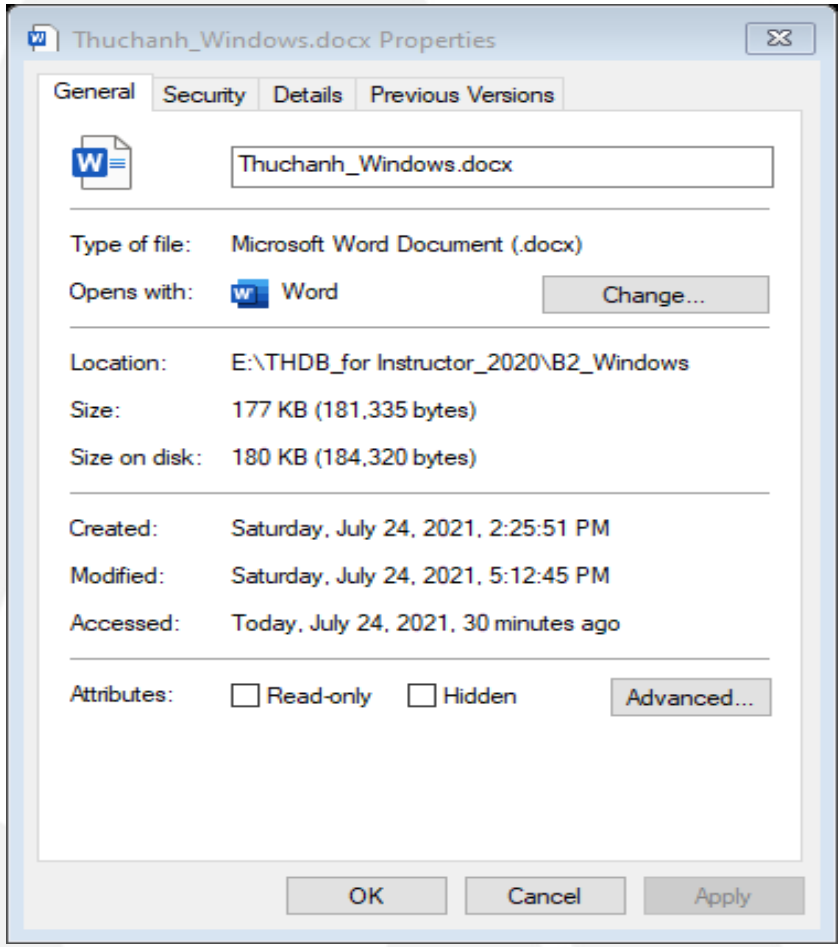

2. Tập tin (File) (tt)

- Một số **phần kiểu tập tin (File type)** thông dụng
  - **.txt, .rtf, .doc, docx:** các tập tin văn bản (Notepad, Wordpad, Microsoft Word)
  - **.xls, .xlsx:** tập tin bảng tính (Microsoft Excel)
  - **.bmp, jpg, .jpeg, .png, .gif:** các tập tin hình ảnh (Paint, Photoshop, …)
  - **.mp3, .dat, .wav:** các tập tin âm thanh **audio** (nhạc)
  - **.mp4:** tập tin hình ảnh động **video**
  - **.exe, .bat :** tập tin chương trình, tập tin khởi động
  - **.com:** tập tin lệnh
  - **.dll:** tập tin thư viện
  - **. ttf:** tập tin font

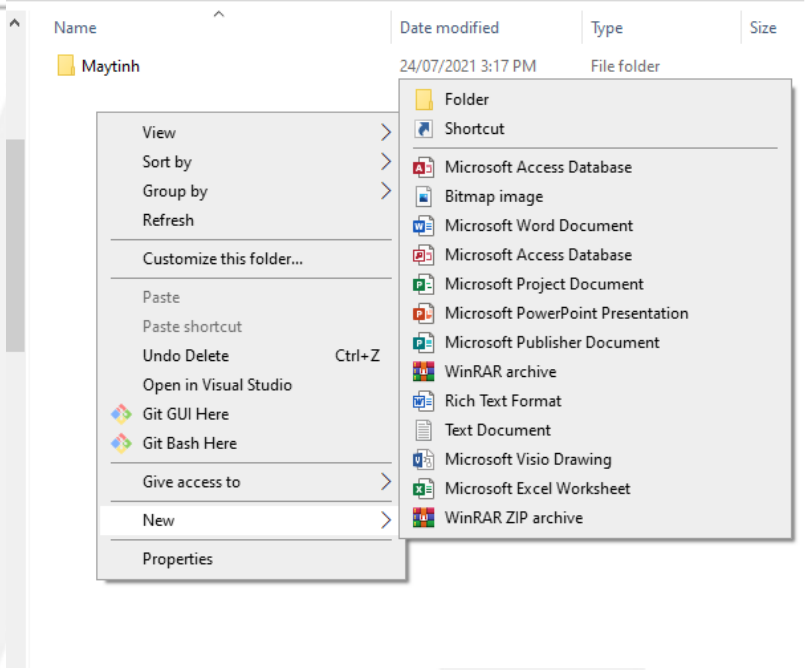

3. Thư mục (Folder)

- Là hình thức phân vùng trên đĩa để lưu trữ thông tin, dữ liệu theo dạng phân cấp, nhằm mục đích dễ dàng quản lý, sắp xếp và tìm kiếm thông tin tốt hơn. Có thể gọi thư mục là một đối tượng mà có thể chứa đối tượng con bên trong.
- Các đặc trưng của thư mục:
  - Ổ đĩa logic của máy tính được xác định là thư mục gốc **(C:\;D:\; E:\)**
  - Trong một thư mục có thể tạo các thư mục con
  - Các thư mục cùng cấp không được trùng tên
  - Tập tin nên được nằm trong một thư mục

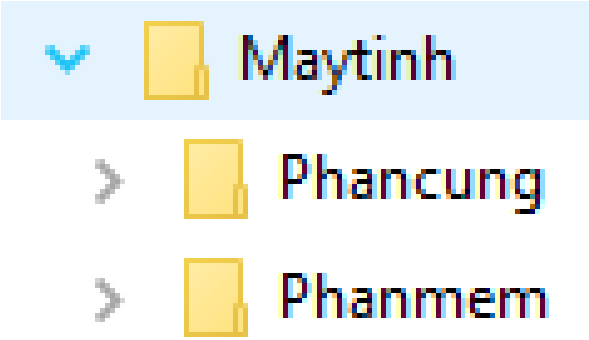

4. Đường dẫn một tập tin

- Để diễn tả vị trí của tập tin trong hệ thống thư mục
- Ta quy ước cách viết đường dẫn theo quy tắc sau:

  Tên ổ đĩa:\Tên thư mục cha\...\Tên thư mục con\tên tập tin

  – Ví dụ:

  D:\THDB\KTBP\TiengAnh\thuchanh1.docx

5. Quản lý dữ liệu với Windows Explorer/File Explorer

- Windows Explorer/File Explorer là ứng dụng dùng để quản lý việc lưu trữ thông tin trên máy tính
- Khởi động:

  Cách 1: Click phải vào **Start** →chọn **File Explorer**

  Cách 2: Double click vào biểu tượng **This PC** trên **Desktop**

  Cách 3: Sử dụng tổ hợp phím **(Logo Windows +E)**

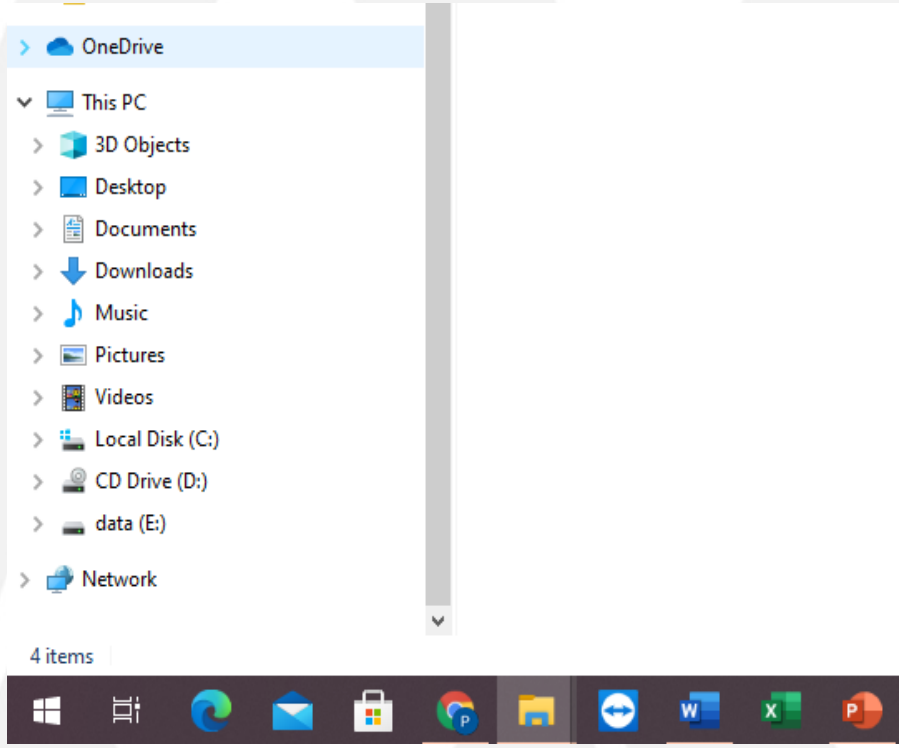

6. Các thao tác cơ bản

- Chọn nhóm tập tin, thư mục (liên tục, không liên tục)
- Sắp xếp thứ tự tập tin, thư mục
- Thay đổi cách hiển thị của tập tin, thư mục
- Đưa một thư mục hoặc tập tin vào **Libraries**

a. Tạo mới (**New folder/ Ctrl +Shift +N**)
b. Đổi tên (**Rename, F2**)
c. Sao chép (**Copy, Ctrl +C**)
d. Di chuyển (**Cut, Ctrl +X**)
e. Dán (Paste, **Ctrl +V**)
f. Xóa (**Delete, Shift +Delete**)
g. Phục hồi sau xóa (**Restore**)
h. Nén (**Click phải → 7-Zip → Add to …**)
i. Giải nén (**Click phải → 7-Zip → Extract here**)

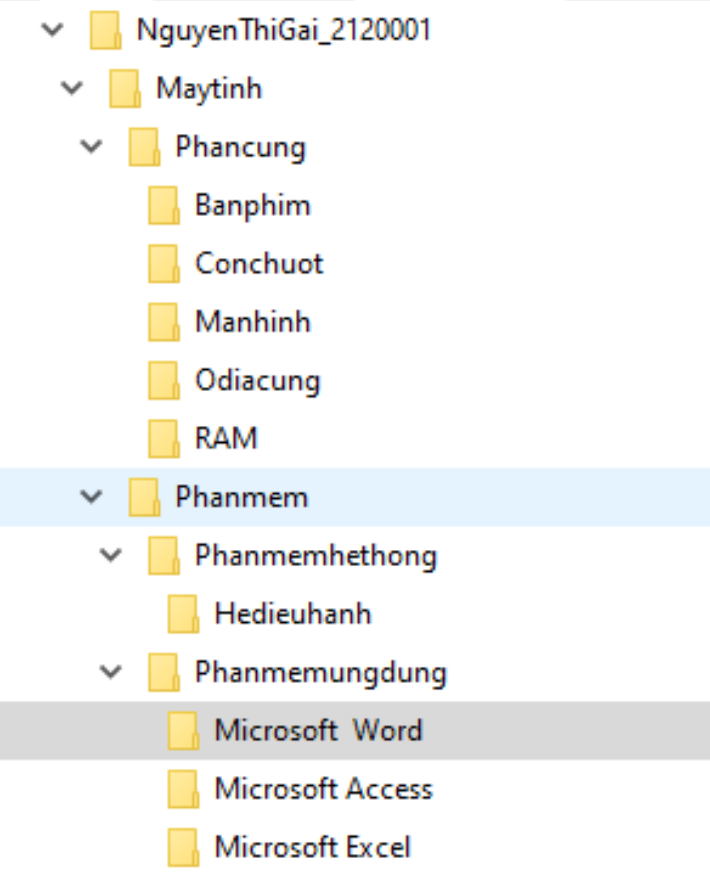

6. Các thao tác cơ bản

- **View:** hiệu chỉnh chế độ hiển thị tập tin theo các kiểu:
  - Extra Large icons/Large icons/Medium icons/ small icons/List/ Details/Tiles/Content

  Mô tả: Icon cực lớn/ Icon lớn/ Icon vừa/Icon nhỏ/Liệt kê/Chi tiết (gồm tên, ngày, kích cỡ,…)/Xếp gạch/Xem trước nội dung

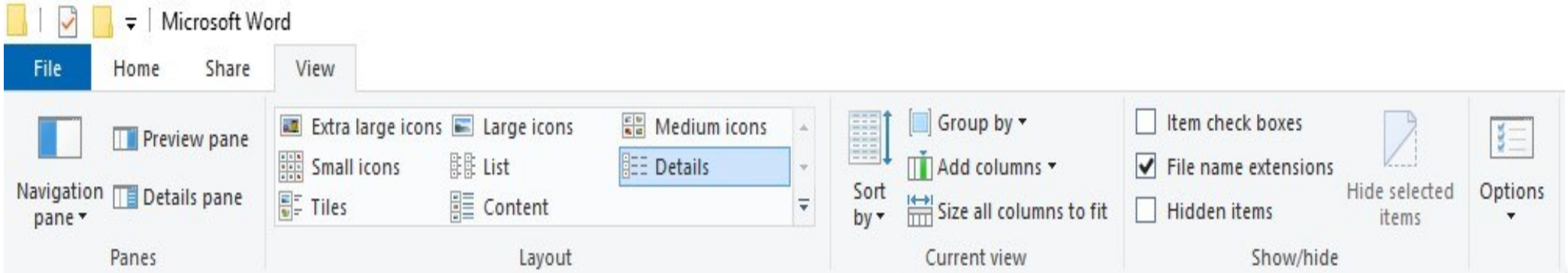

6. Các thao tác cơ bản

- **View**: cho phép ẩn/hiển thi phần mở rộng, thiết lập thuộc tính tập tin
- **Properties**: xem thông tin ổ đĩa; thư mục, tập tin
  - **File name extensions**: cho phép ẩn/hiển thi phần mở rộng
  - **Read only/Hidden Items**: cho phép thiết lập thuộc tính chỉ đọc (Read only), thuộc tính ẩn (Hidden)

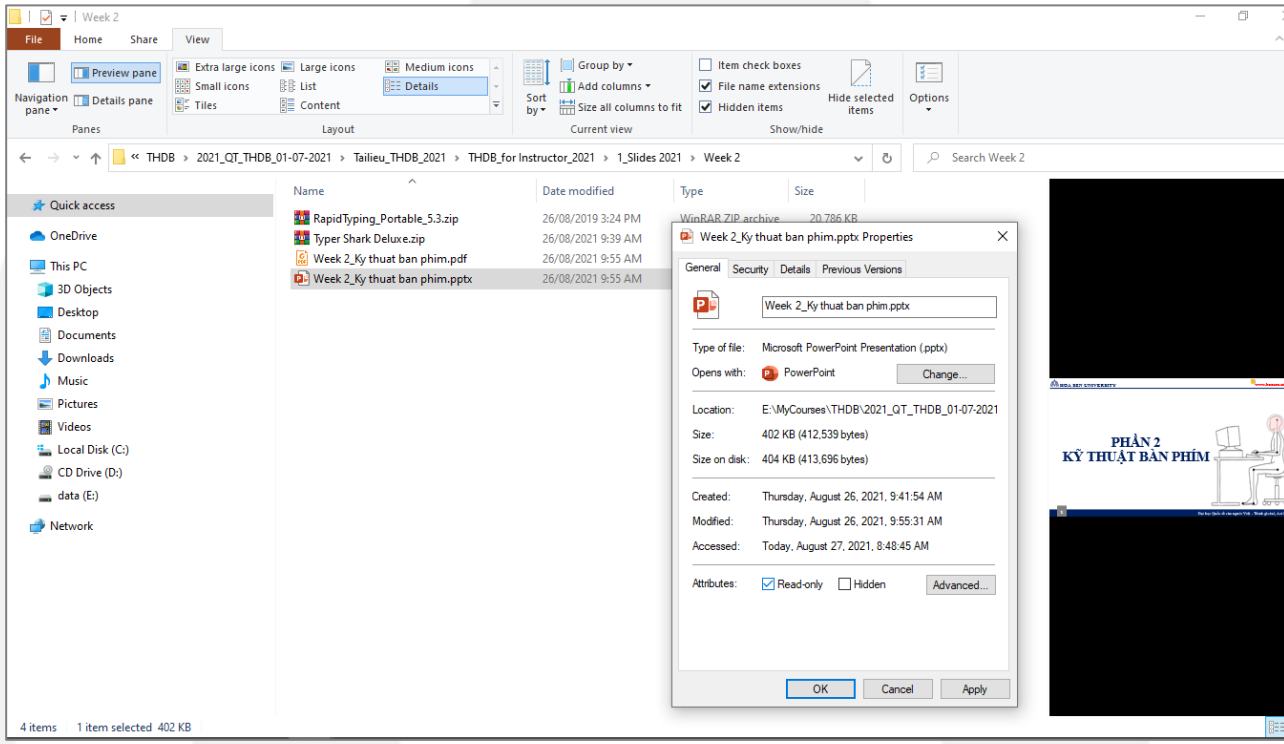

6. Các thao tác cơ bản

- **Sort by**: sắp xếp các tập tin, thư mục tăng dần/giảm dần theo tên (Name), kiểu (Type), kích cỡ (Size), ngày (Date), …

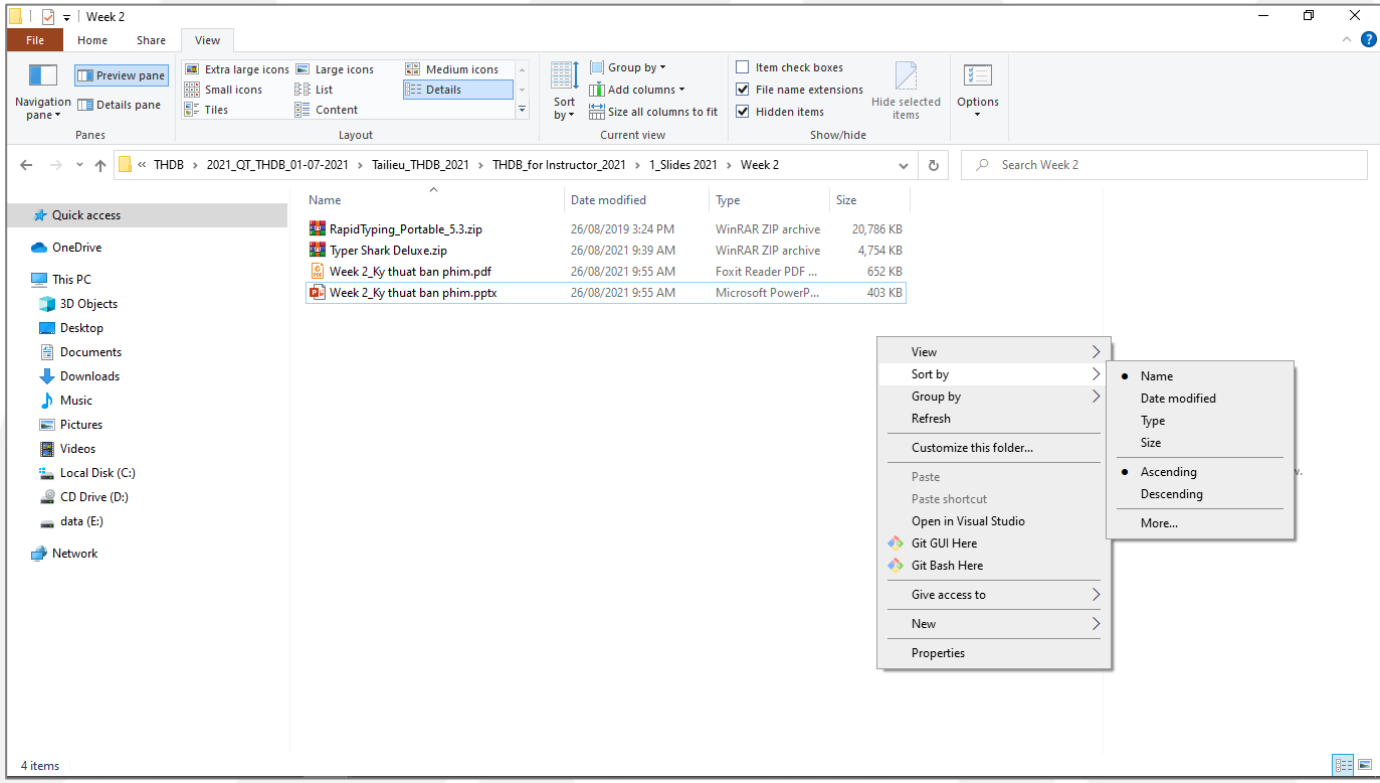

Libraries

- Cho phép truy xuất đến tập tin hoặc thư mục tại bất kỳ vị trí nào trong máy tính hoặc trong mạng

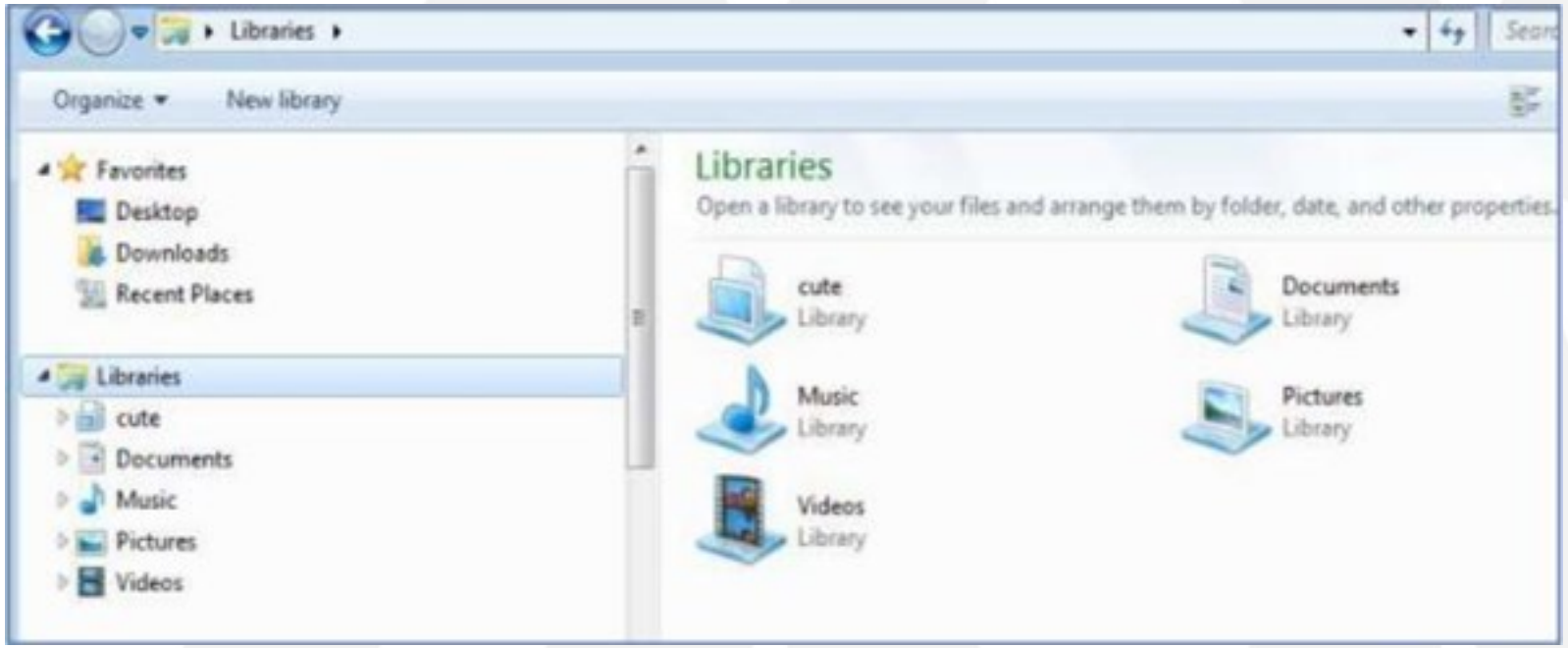

GIỚI THIỆU MỘT SỐ THIẾT LẬP TRONG CONTROL PANEL/SETTINGS

1. Giới thiệu

- **Control Panel/Settings:** là một phần của giao diện người dùng đồ họa Microsost Windows, cho phép người dùng xem, cài đặt cơ bản và điều khiển về hệ thống, ví dụ như thêm và gỡ bỏ phần mềm/phần cứng, kiểm soát tài khoản người dùng, thiết lập thời gian và thay đổi các tùy chọn,…

1. Giới thiệu (tt)

- Để mở **Control Panel**: ấn phím logo **Windows +S→Control Panel**

Để mở Settings:
ấn nút **Start → Settings**

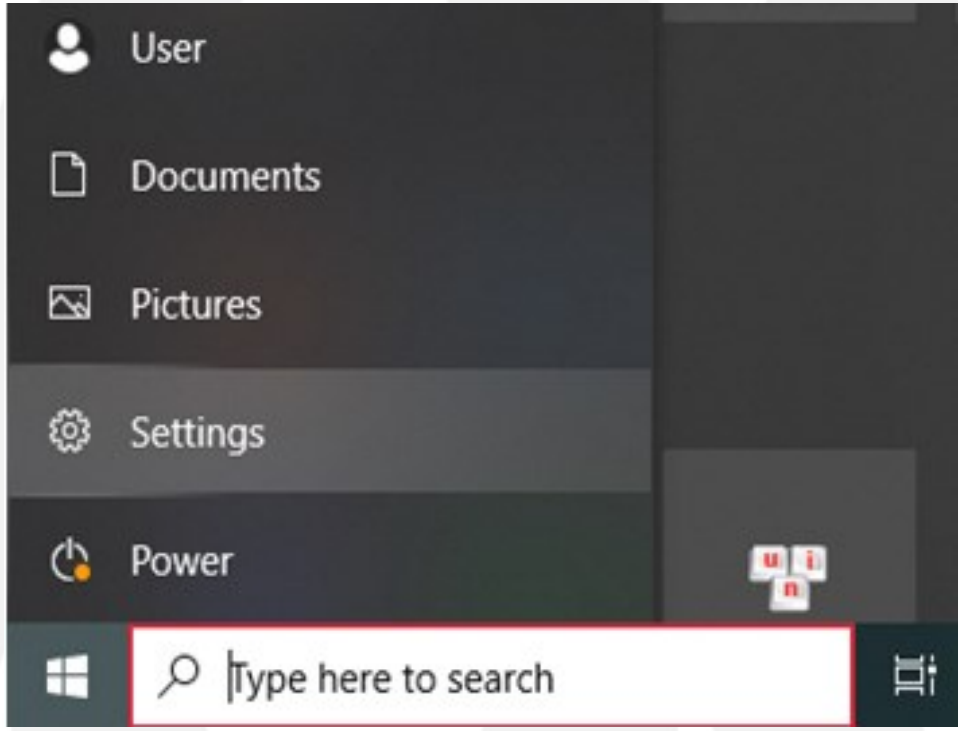

2. Một số thiết lập thông dụng

- **System and Security**: xem và thay đổi hệ thống và trạng thái bảo mật của máy tính, sao lưu và phục hồi các tập tin cũng như các thiết lập của hệ thống,…
- **Network and Internet**: kiểm tra trạng thái kết nối mạng và thay đổi thiết lập, cấu hình hiển thị và kết nối Internet,…
- **Hardware and Sound**: cài đặt hoặc gỡ bỏ máy in và các phần cứng khác, thay đổi cài đặt âm thanh hệ thống,…

3. Một số thiết lập thông dụng (tt)

- **Program**: cài đặt hoặc gỡ bỏ phần mềm
- **User Accounts and Family Safety**: thay đổi và thiết lập tài khoản người dùng,…
- **Appearance and Personalisation**: thay đổi hiện thị của giao diện Windows
- **Clock, Language and Region**: thay đổi ngày, giờ và múi giờ, thay đổi ngôn ngữ sử dụng, thiết lập cách hiển thị số, ngày, giờ,…

3.1 Tùy chọn khi đăng nhập

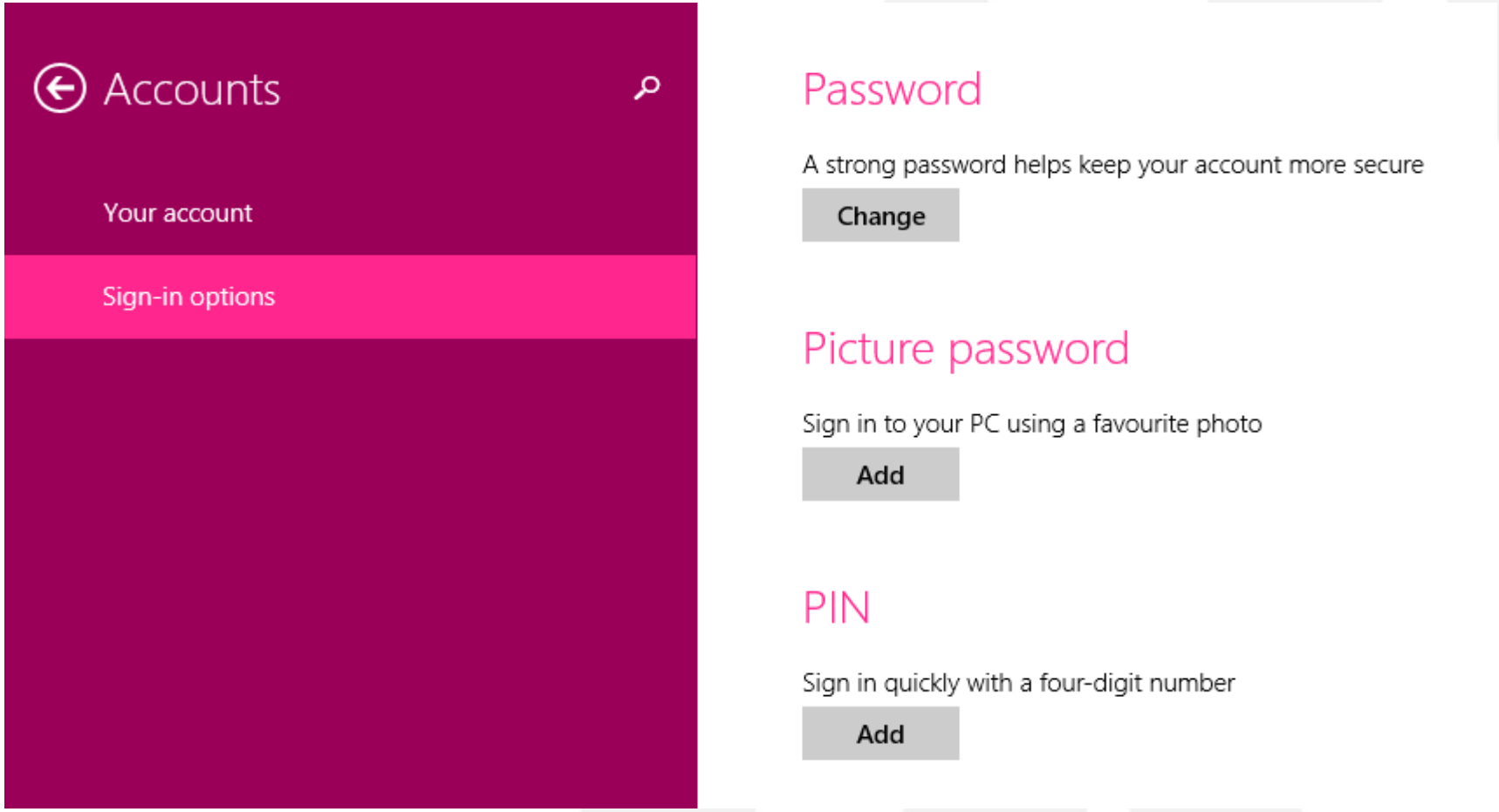

3.1 Tùy chọn khi đăng nhập (tt)

- Windows 10 cung cấp một số lựa chọn khi đăng nhập:
  - **Password**: đăng nhập bằng mật khẩu của người dùng
  - **Picture Password**: đăng nhập bằng cách sử dụng hình ảnh yêu thích
  - **PIN**: đăng nhập nhanh bằng cách sử dụng 4 số

3.2 Mouse

- **Button:**
  - **Switch primary and secondary buttons:** hoán đổi chức năng chuột trái và chuột phải.
  - **Click Lock**: cho phép bạn sử dụng chức năng nhấp và kéo mà không cần giữ và kéo chuột trái mặc định.
- **Pointers:**
  - **Scheme: c**ho phép thay đổi giao diện của con trỏ chuột và ngữ cảnh đi kèm
- **Pointer Options**:
  - **Pointer Speed:** Di chuyển thanh trượt sang trái hoặc phải làm cho con trỏ di chuyển chậm hoặc nhanh hơn

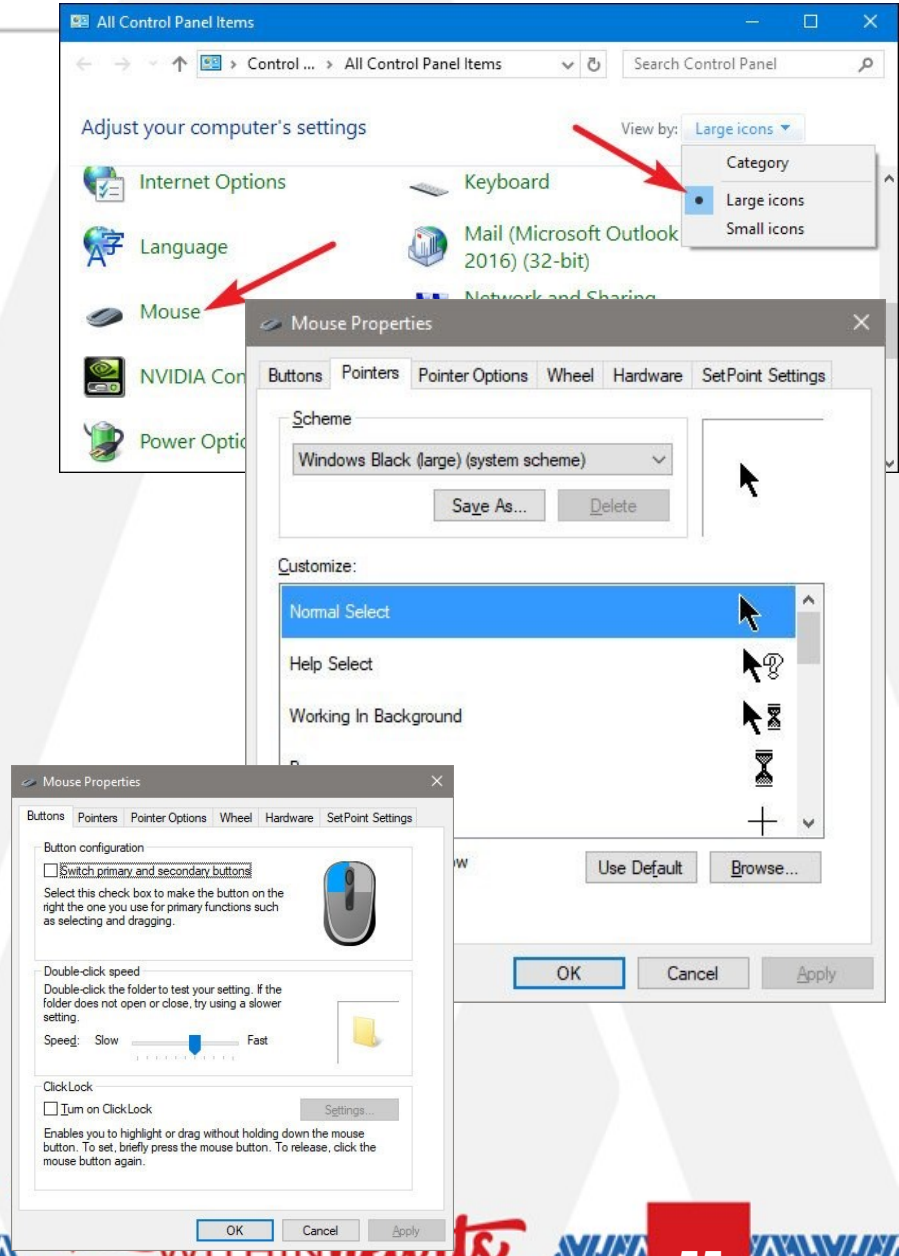

3.3 Region

- Region cho phép lựa chọn chế độ hiển thị: **Number/Currency/ Time/Date**
- Region cho phép hiệu chỉnh ngày tháng và thời gian (Date & time), múi giờ (Time Zone)

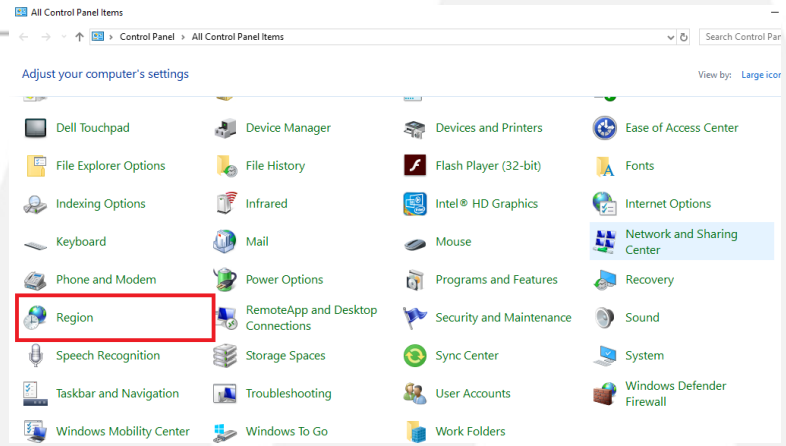

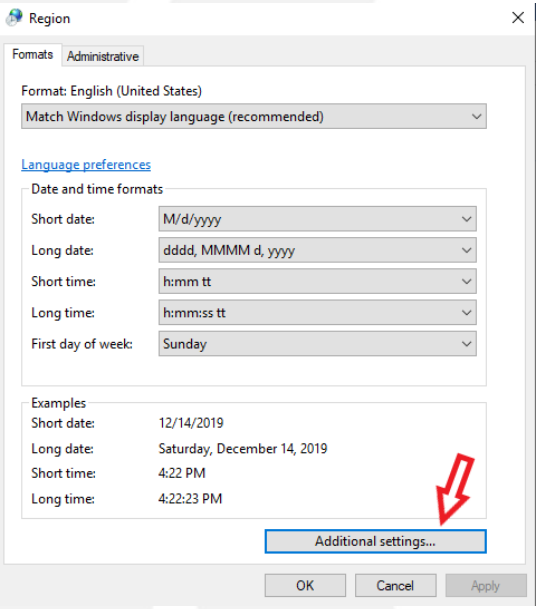

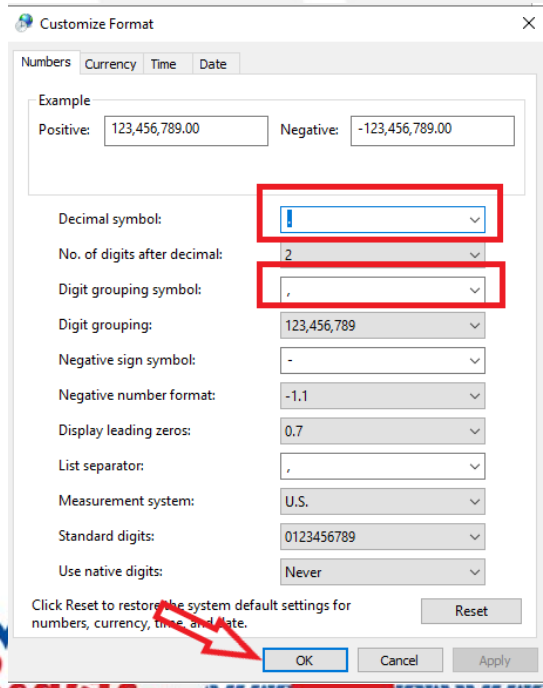

3.3 Region (tt)

- Region cho phép hiệu chỉnh ngày tháng và thời gian (Date & time), múi giờ (Time Zone)

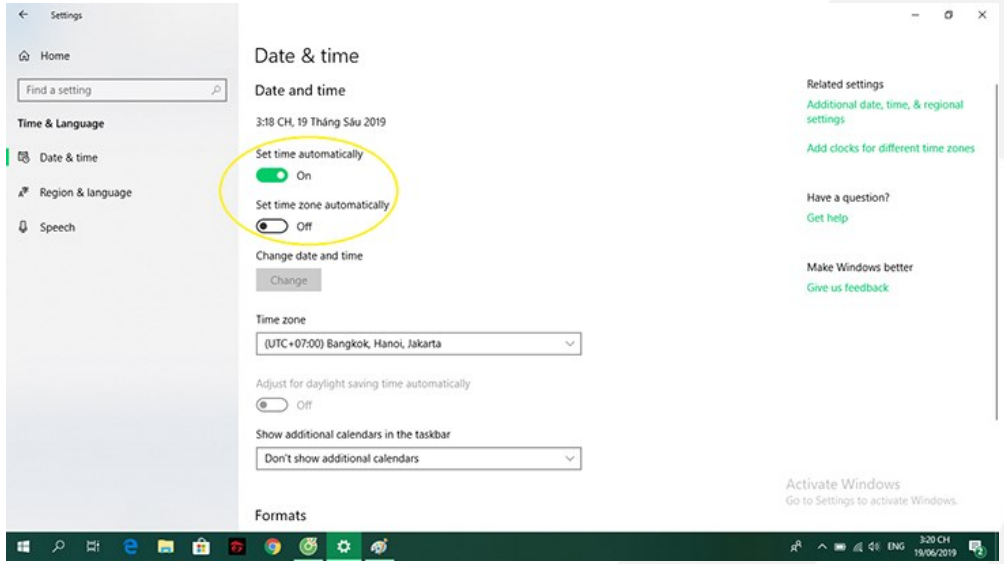

Hình 1. Hiệu chỉnh thời gian tự động cập nhật theo ngày hệ thống

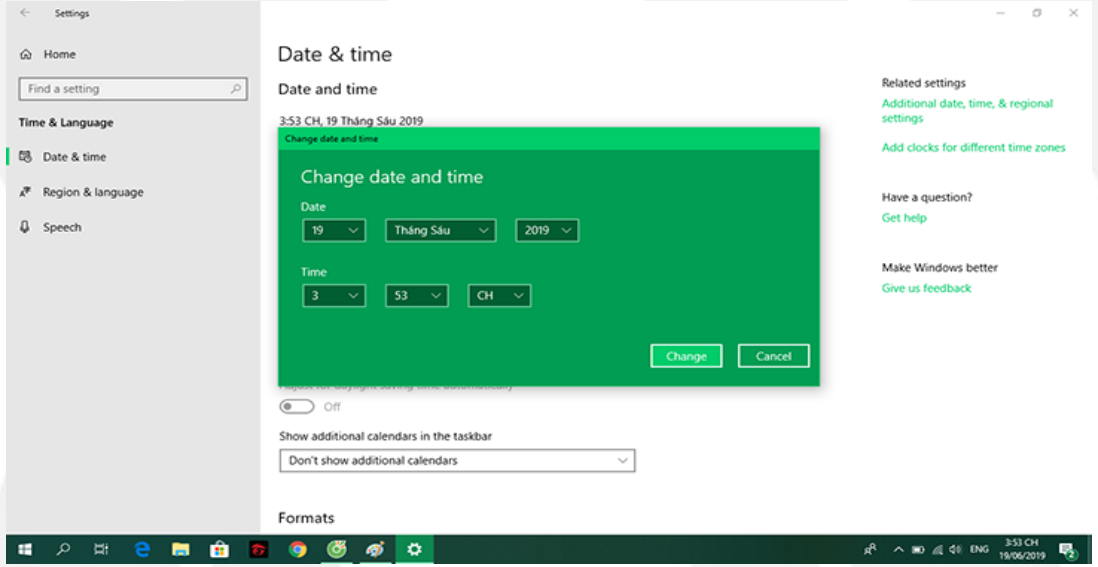

Hình 2. Cho phép người dùng hiệu chỉnh thời gian tùy ý

3.3 Region (tt)

- Region cho phép thay đổi ngôn ngữ hệ thống
- Ví dụ, tại Regional format chọn English (Unites States) cho phép thay đổi ngôn ngữ hệ thống là English (Unites States).

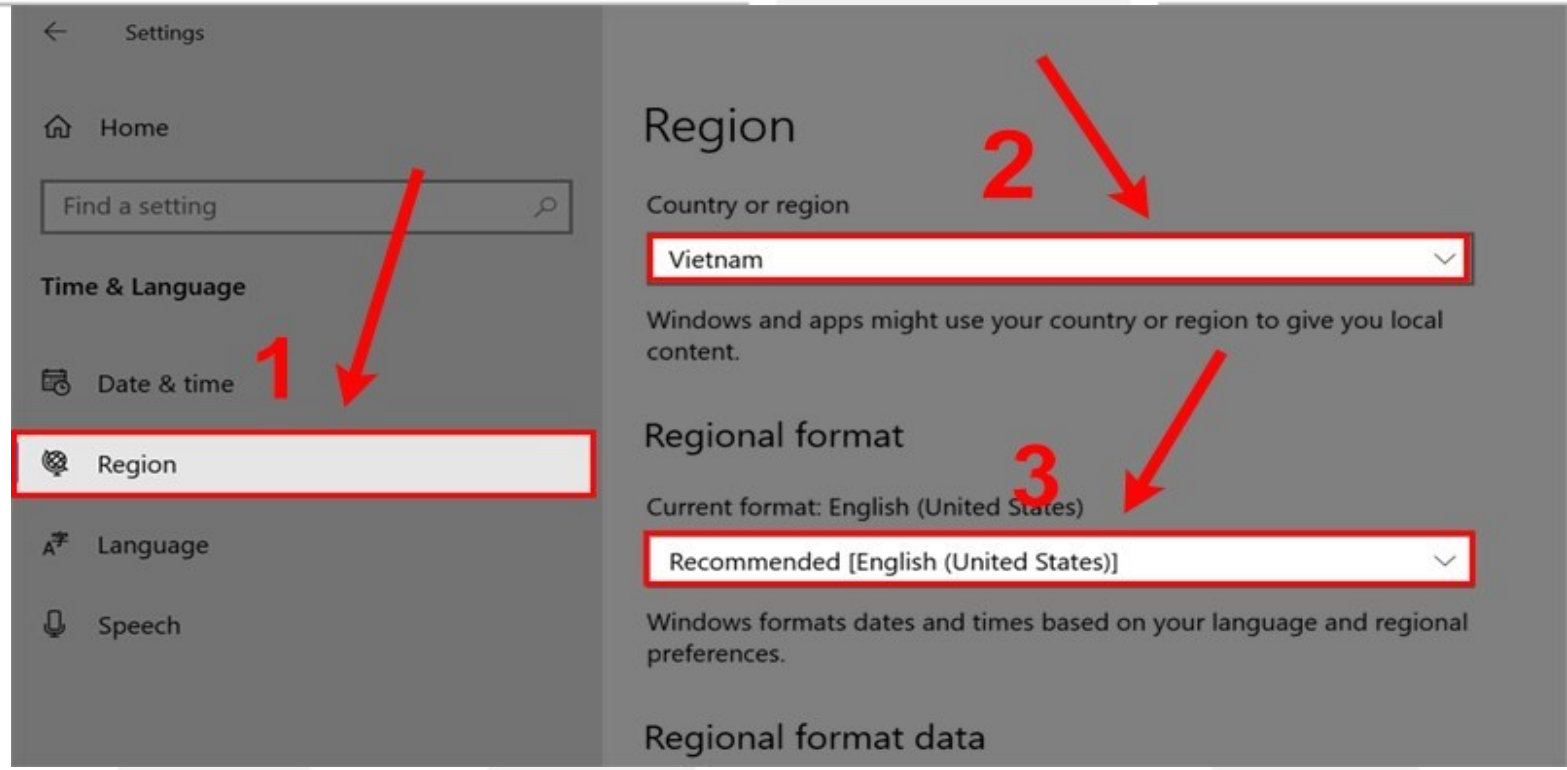

3.4 Thêm Font mới

- Font mặc định của Windows rất hạn chế, nhất là những font Tiếng Việt (Vni). Vì vậy, việc cài thêm font là việc không thể thiếu
- Cài font trực tiếp vào ổ C
  - B1: Copy các font muốn cài đặt
  - B2: Paste vào thư mục **C:\Windows\Fonts**

  Hoặc chúng ta khởi động **Control Panel/Settings**, Paste vào thư mục **Font**

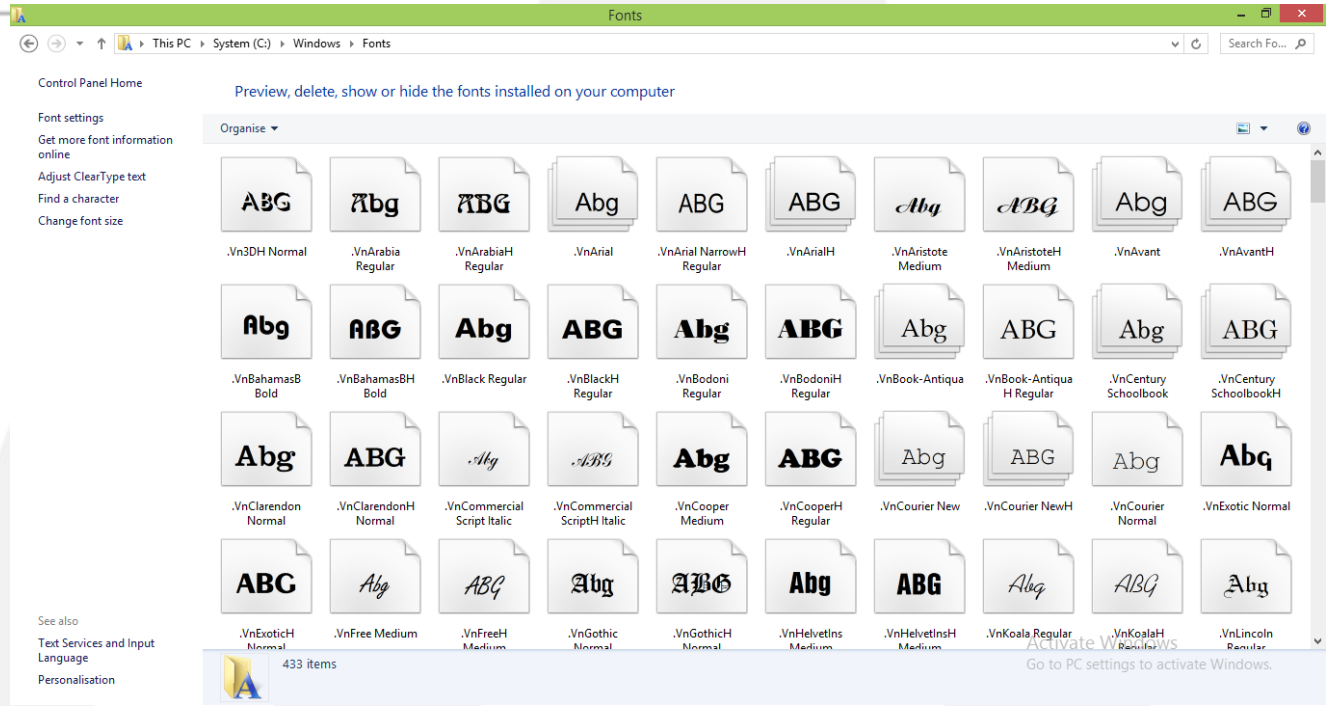

4. Cài đặt ứng dụng nén/giải nén 7-Zip

- **Nén:** cho phép giảm kích thước tập tin hoặc thư mục được nén so với kích thước ban đầu để tiết kiệm không gian lưu trữ.
- **Giải nén:** cho phép phục hồi kích thước tập tin hoặc thư mục được nén về trạng thái ban đầu để sử dụng.
- **Cách cài đặt 7-Zip**
- B1: Download 7-Zip từ Internet về máy tính cá nhân
- B2: Click phải 7-Zip.exe → Run as Administrator

  Cài đặt thành công khi người dung Click phải vào tập tin, thư mục bất kỳ trên File Explorer thì hiển thị như hình 1.

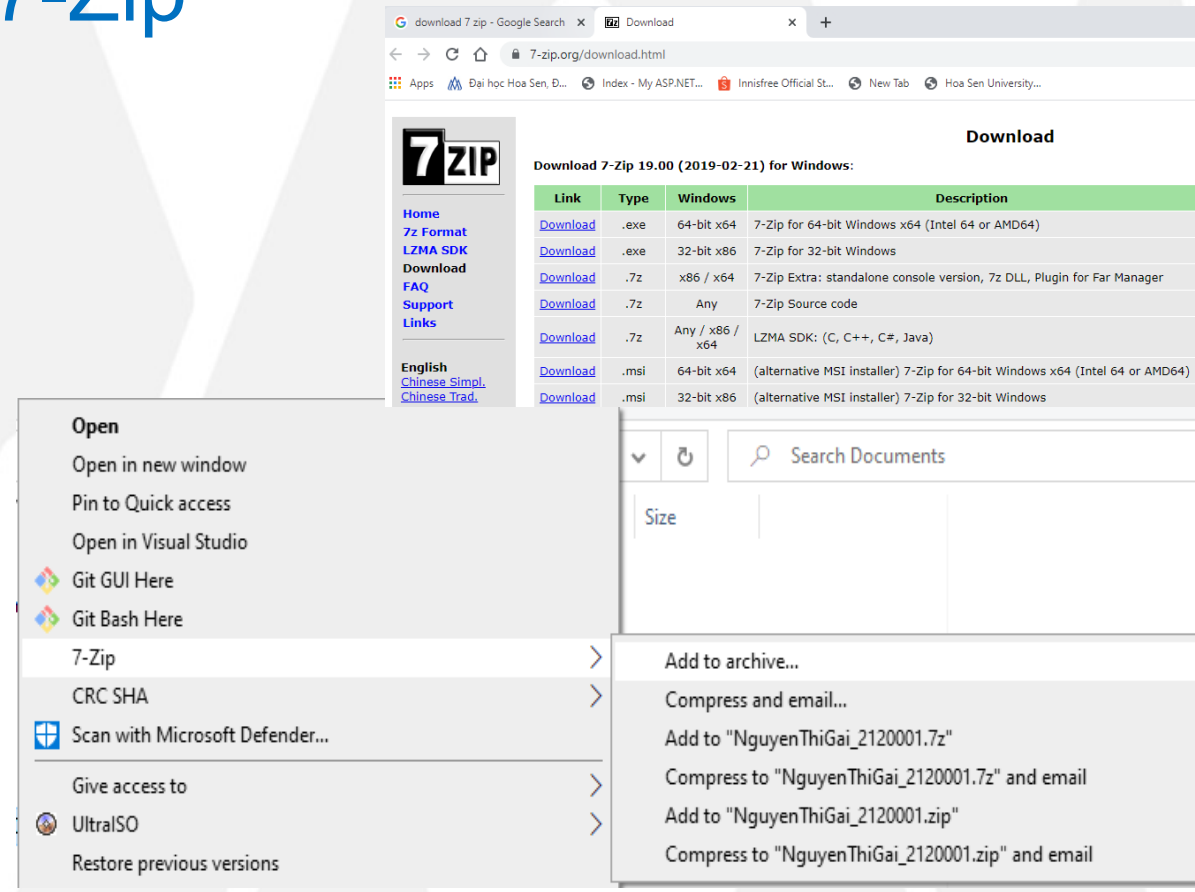

Hình 1. Cài đặt 7-Zip thành công

Các chức năng tham khảo

- **Mã hóa bảo mật USB**
  - Những chiếc USB bỏ túi rất nhỏ gọn, tiện dụng cho việc mang dữ liệu từ nơi này đến nơi khác.
  - Vì vậy, việc bảo vệ an toàn cho dữ liệu trong **USB** là rất quan trọng.
  - Bằng cách sử dụng chức năng **BitLocker** trong Windows **8, 10** có tích hợp tiện ích mã hóa bảo mật để bảo vệ an toàn cho ổ đĩa này.

Các chức năng tham khảo (tt)

- **Mã hóa bảo mật USB (tt)**
  - Bước 1: Cắm USB vào máy tính
  - Bước 2: Trong **Windows Explorer**→ click phải vào USB→chọn **Turn BitLocker on**, hoặc Trong **Explorer Ribbon**→ tab **Manage→BitLocker→ Turn BitLocker on**

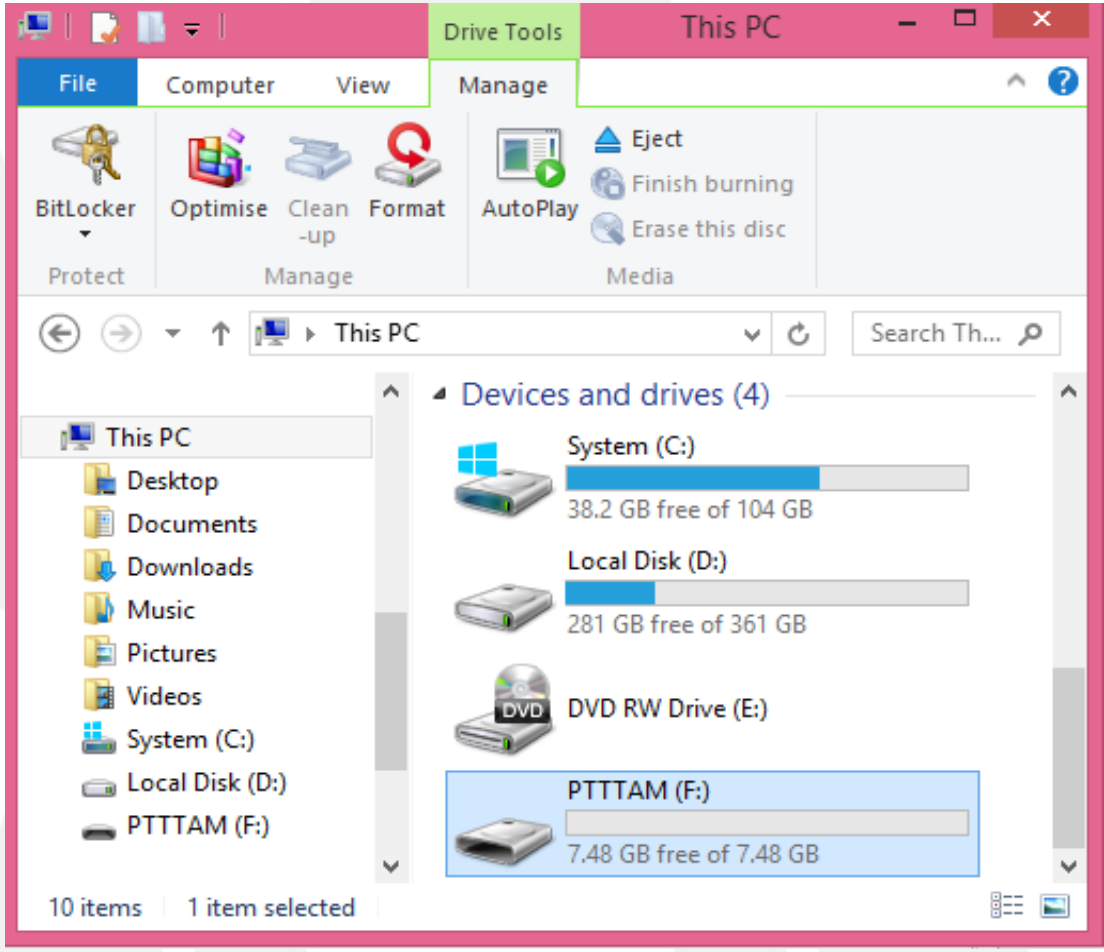

Các chức năng tham khảo (tt)

- **Mã hóa bảo mật USB (tt)**
  - Bước 3: Ở màn hình tiếp theo, Windows sẽ hỏi cách lưu dự phòng **Recovery Key** (**Recovery Key** là một chuỗi các ký tự cho phép người dùng truy cập vào USB kể cả khi mất mật khẩu)

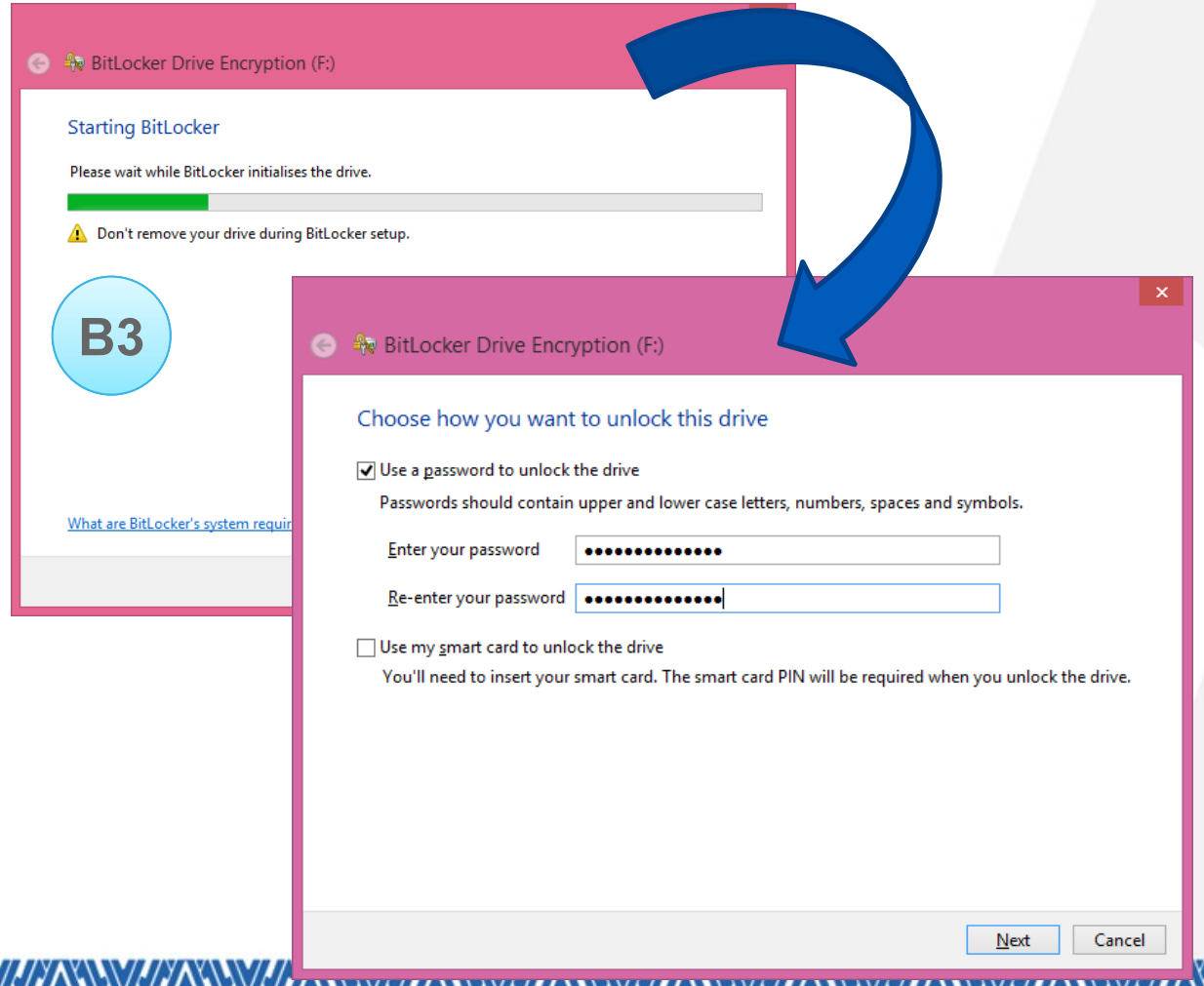

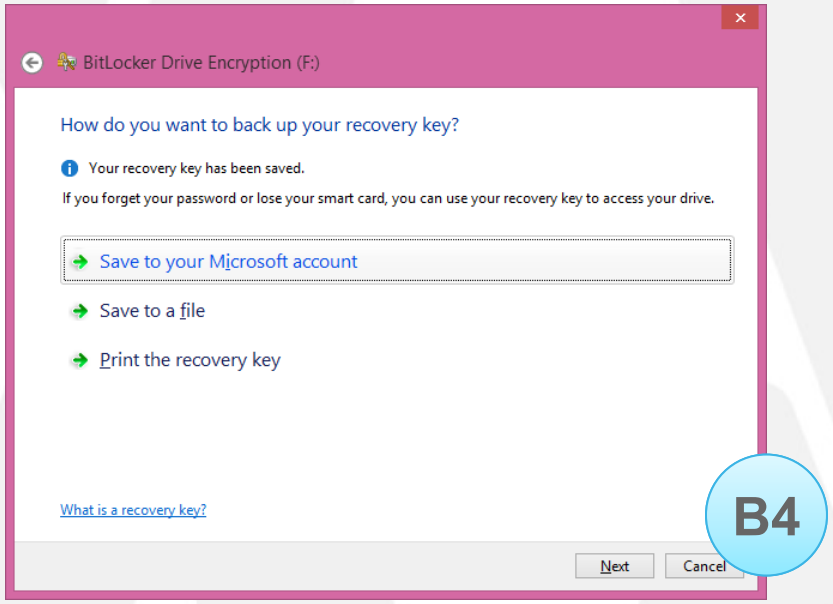

Các chức năng tham khảo (tt)

- **Mã hóa bảo mật USB (tt)**
  - Bước 4: Chọn mức độ mã hóa ổ USB
    - ✓**Encrypt used disk space only**: chỉ mã hóa vùng không gian lưu trữ dữ liệu (quá trình mã hóa sẽ nhanh hơn và bất cứ dữ liệu ta thêm vào cũng sẽ được mã hóa(
    - ✓**Encrypt entire drive**: mã hóa toàn bộ USB (sẽ mất nhiều thời gian hơn, tuy nhiên những dữ liệu bị xóa có khả năng khôi phục cũng được mã hóa)

      →Click **Start Encryption** để bắt đầu thực hiện mã hóa

Các chức năng tham khảo (tt)

- **Firewall** (tường lửa): là hệ thống kiểm soát dữ liệu truy cập ra vào **mạng trên máy tính**, firewall có khả năng lọc ra những mối nguy hiểm đe dọa từ mạng internet.

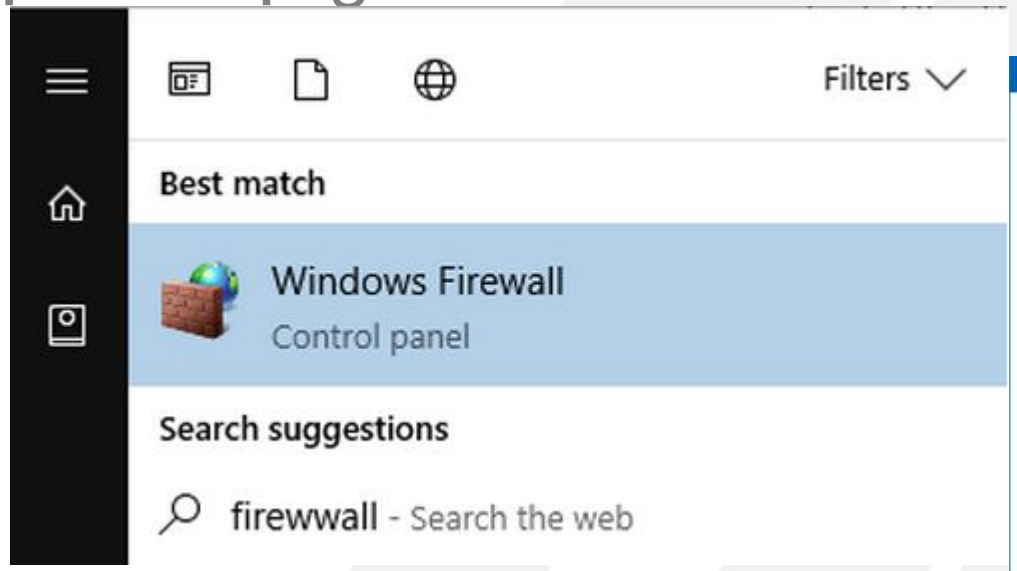

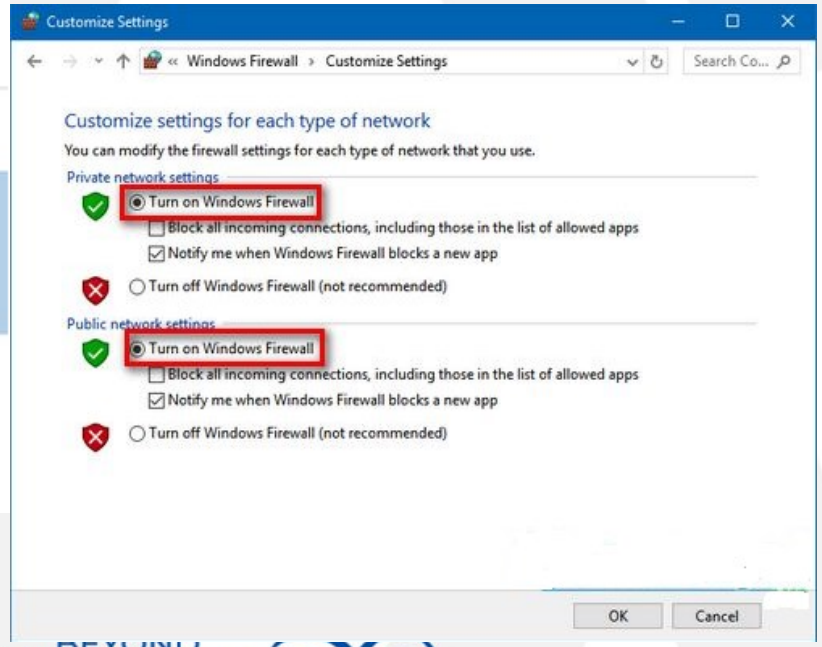

Các chức năng tham khảo (tt)

- **User Account Control (UAC):** là một trong các tính năng bảo mật Windows. UAC ngăn chặn các ứng dụng thực hiện các thay đổi không mong muốn trên máy tính.

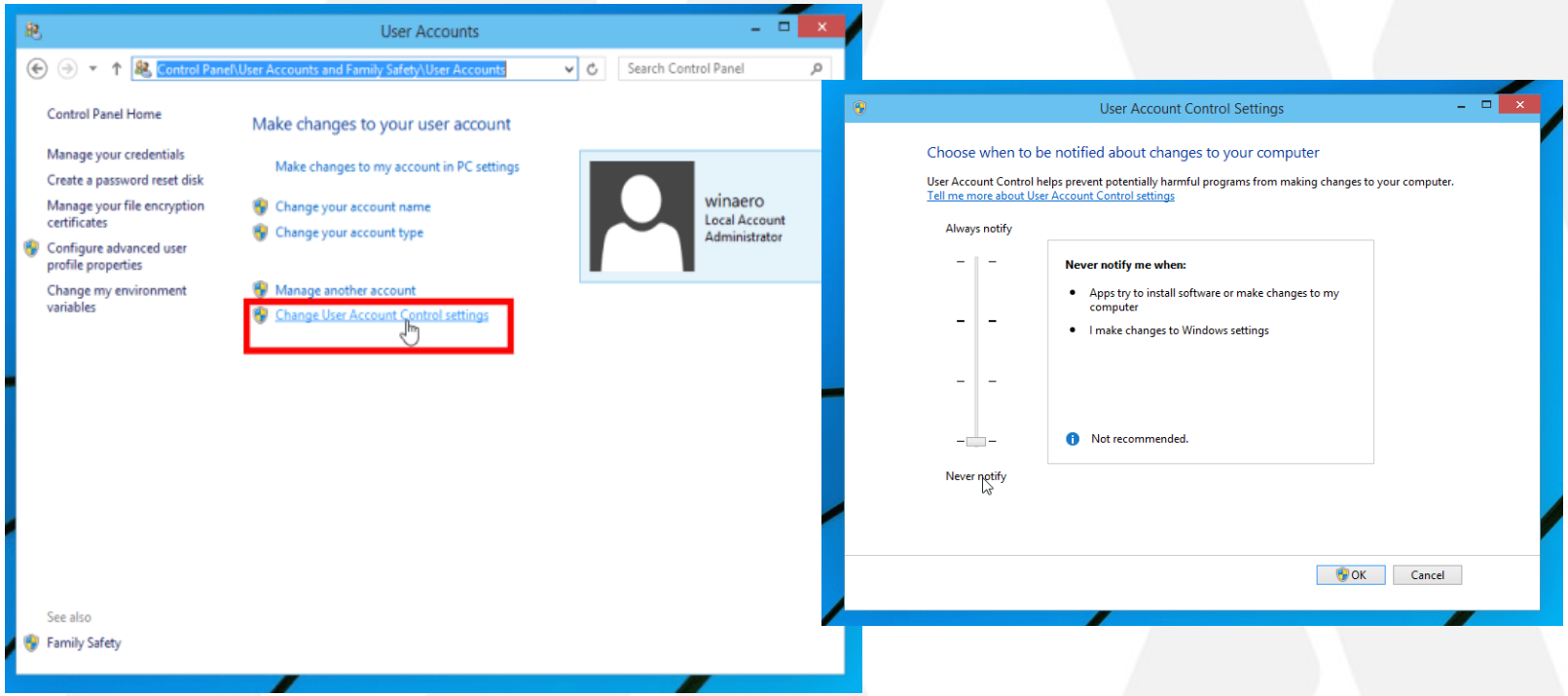

Các chức năng tham khảo (tt)

- **Notification & action**
  - Action Center: cho phép bạn xem tất cả thông báo hệ thống và thiết lập nhanh một số cài đặt khác nhau như Connect, Project, Battery saver, VPN, Bluetooth, Brightness, Note, Wi-Fi, Quiet hours, Location, Airplane mode, Tablet mode
  - Notification & action: Cho phép người dùng có thể xem tất cả các thông báo hệ thống và thông báo ứng dụng…. khá hữu ích. Tuy nhiên nếu có quá nhiều thông báo sẽ gây phiền
  - Vô hiệu hóa tính năng:
  - **Settings→System→Notifications & Action**, sau đó tắt tùy chọn Show me tips about Windows và tắt thông báo các ứng dụng cá nhân

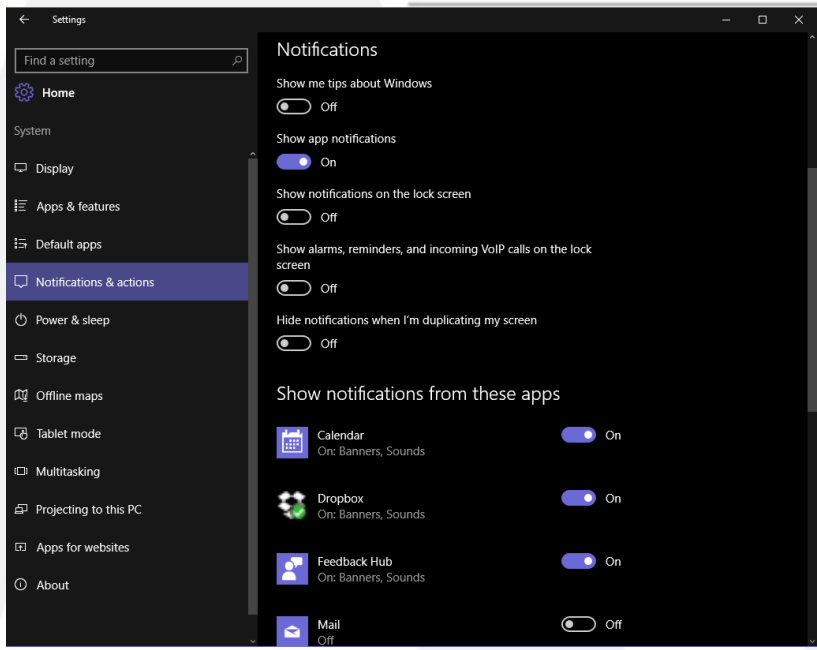

Các chức năng tham khảo (tt)

- **Ease of Access trên màn hình đăng nhập Windows 10:** được thiết kế để hỗ trợ, cho phép người dùng truy cập các tính năng có khả năng truy cập Narrator, Magnifier, chế độ High Contrast mode, Onscreen Keyboard, Sticky Keys.... khi xảy ra bất kỳ sự cố nào đó.

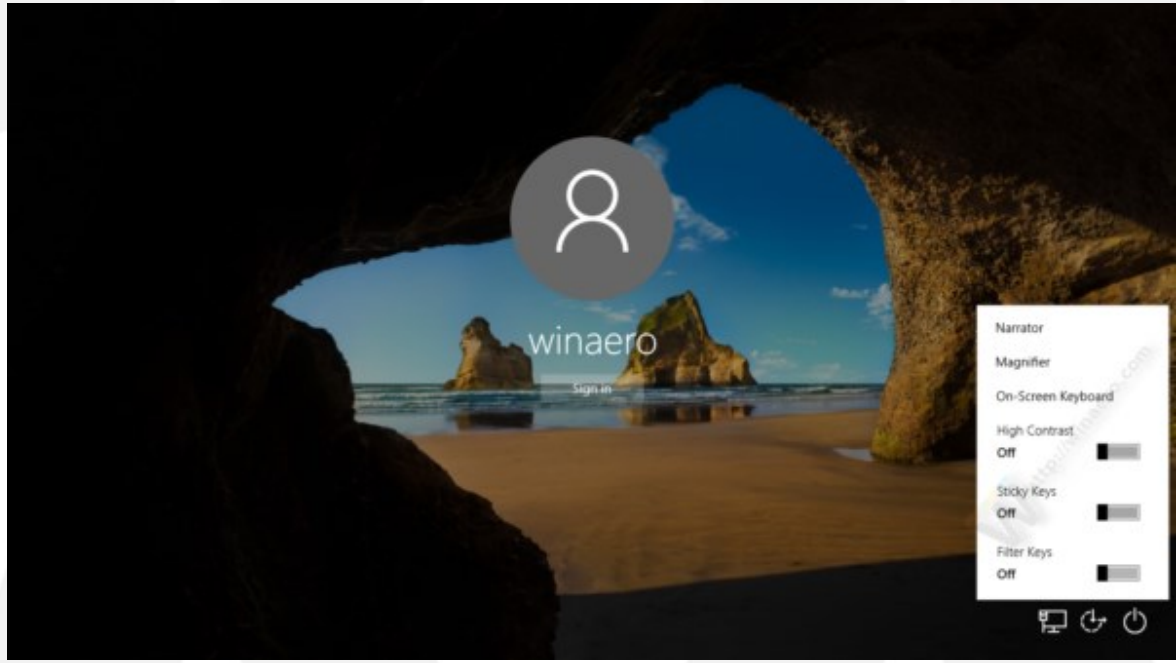

Tóm tắt nội dung bài học

HOA SEN UNIVERSITY
WORLD CLASS EDUCATION

BÀI TẬP THỰC HÀNH

CÁC CHỨNG NHẬN, KIỂM ĐỊNH CHẤT LƯỢNG QUỐC TẾ TẠI ĐẠI HỌC HOA SEN
MOET ACCREDITED KIỂM ĐỊNH CHẤT LƯỢNG GIÁO DỤC QUỐC GIA
QS STARS RATING SYSTEM
AUN-QA
ACBSP ACCREDITED
FIBAA
NEAS QUALITY ENDORSED CENTRE
BEYOND BOUNDARIES WITHIN hearts

Bài tập thực hành 1

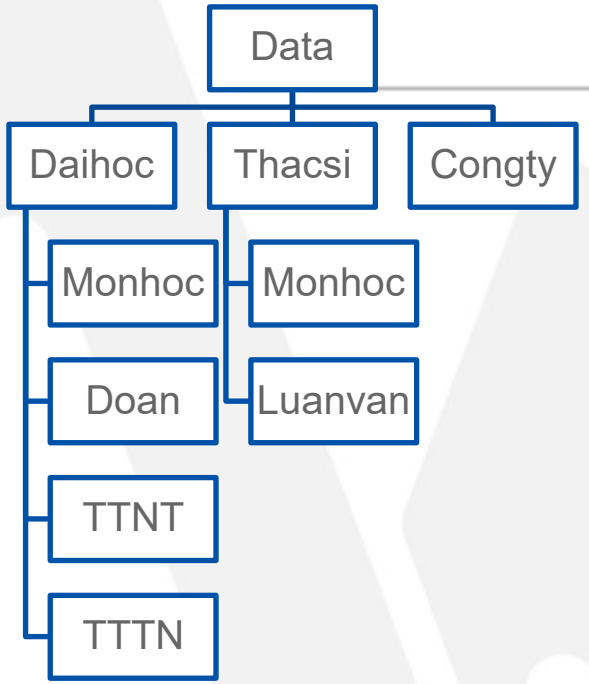

Dữ liệu bài tập: .\Week 1\Practice\Windows10_Bai tap thuc hanh 1.pdf

1. Tạo cây thư mục như hình, lưu ý: thư mục gốc là thư mục chứa **HOTENSV_MSSV**
   HD: chọn ổ đĩa D:\ hoặc E:\, click phải chuột chọn new folder, đổi tên thư mục thành **HOTENSV_MSSV, thực hiện tương tự** chọn thư mục **HOTENSV_MSSV** lần lượt tạo 3 thư mục con: **Daihoc, Thacsi, Congty,** tiếp tục tạo các thư mục còn lại.
2. Tìm kiếm và sao chép 2 tập tin kiểu .txt, kích thước <=100 KB, và 1 tập tin kiểu .jpg dán vào thư mục .\Daihoc
   HD: Bước 1: Ấn tổ hợp phím **(logo Window+E)** để mở **File Explorer**, chọn phạm vi tìm kiếm từ **This PC** và tại ô Search gõ *.txt và ấn **Enter.**
   Bước 2: Sau khi có kết quả tìm kiếm sau chép (copy) 2 tập tin .txt và dán (paste) vào thư mục .\Daihoc. Xem hình mẫu.
3. Đổi tên thư mục Data thành DuLieu.
   HD: nhấp chuột trực tiếp trên thư mục Data và gõ tên thư mục mới, ví dụ: Dulieu
4. Trong thư mục **Doan**, tạo 2 thư mục con **DoanChuyennganh, DoanMonhoc**. (Sinh viên tự thực hiện)
5. Xoá thư mục **Thacsi**. (HD: chọn thư mục **Thacsi**, ấn phím **Delete**)

Bài tập thực hành 1

6. Khôi phục lại các thư mục vừa xoá.
   Lưu ý, trước khi khôi phục, sinh viên thực hiện chụp màn hình (**Recycle Bin**, nơi lưu trữ các thư mục vừa mới xóa) sử dụng phím **PrtScr** và lưu ảnh chụp với tên **RecycleBin.jpg** dán vào trong thư mục **.\Daihoc\Monhoc.**
   HD: từ Desktop mở Recycle Bin, chọn thư mục Thacsi, nhấp chuột phải chọn **Restore.**
7. Trong thư mục **Daihoc**, tạo tập tin **thongtinSV.docx** chứa nội dung giới thiệu: (Họ tên sinh viên, MSSV, Ngành học, Email, Phone, Địa chỉ).
   HD: Chọn thư mục **Daihoc**, nhấp chuột phải chọn **new→Microsoft Word Document** →đổi tên tập tin thành **thongtinSV.docx,** mở tập tin **thongtinSV.docx** và nhập nội dung, sau đó đóng chữ **X** góc trên bên phải ứng dụng Ms Word và ấn nút **Save** để lưu trên máy tính.

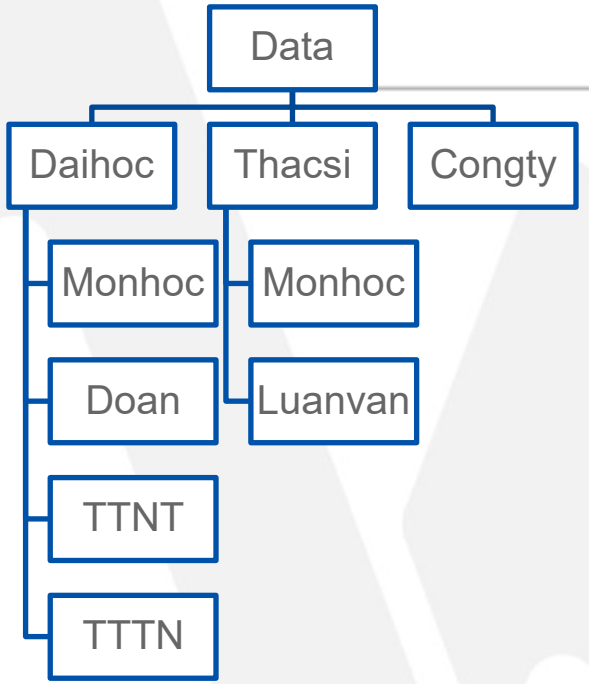

Dữ liệu bài tập: .\Week 1\Practice\Windows10_Bai tap thuc hanh 1.pdf

Bài tập thực hành 1

8. Nén tập tin **thongtinSV.docx** với tên **thongtinSV.zip** lưu cùng thư mục, nén thư mục Thacsi với tên Thacsi.zip lưu cùng thư mục.
   HD: chọn tập tin **thongtinSV.docx,** nhấp chuột phải chọn **7-Zip,** chọn **"Add to thongtinSV.zip".** Nén thư mục Thacsi thực hiện tương tự.
9. Giải nén thongtinSV.zip và lưu trong thư mục Dulieu, đổi tên phần mở rộng của tập tin vừa mới giải nén (thongtinSV.doc).
   HD: chọn tập tin **thongtinSV.zip,** nhấp chuột phải chọn **7-Zip,** chọn **"Extract here".**
   Từ thẻ lệnh view, check chọn ☑ **File name extention**, sau đó chọn tập tin **thongtinSV.docx và** đổi tên phần mở rộng thành thongtinSV**.doc**
10. Cài đặt thuộc tính chỉ đọc (**Read Only**) cho tập tin vừa mới đổi tên (thongtinSV.doc).
    HD: chọn tập tin **thongtinSV.docx,** nhấp chuột phải chọn Properties, Check chọn ☑ **Read Only**

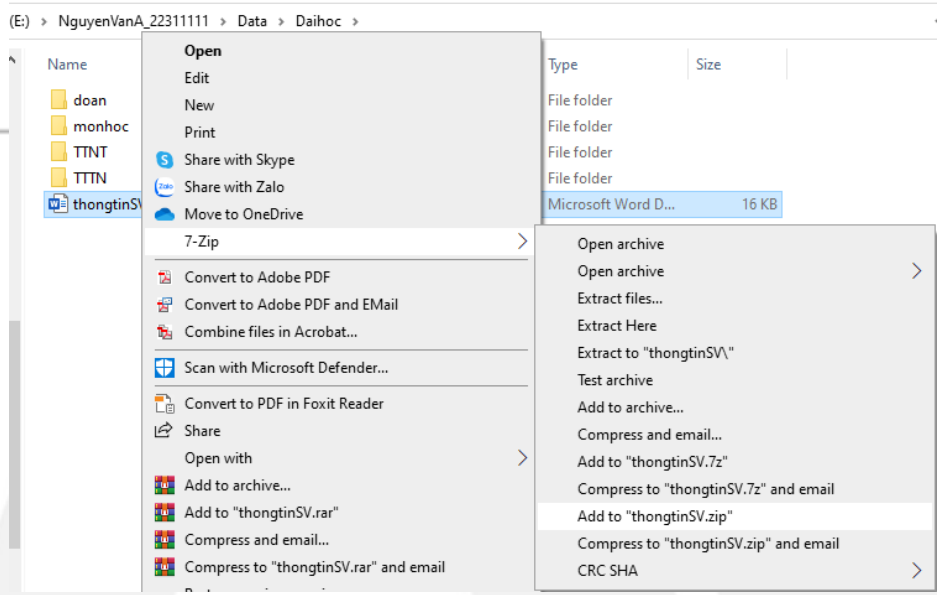

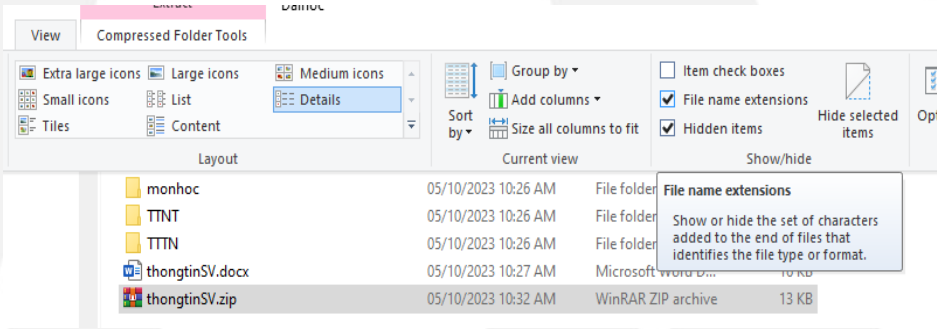

Dữ liệu bài tập: .\Week 1\Practice\ Windows10_Bai tap thuc hanh 2.pdf

Bài tập thực hành 2

Tạo thư mục **HOTENSV_MSSV** và thực hiện các yêu cầu bên dưới

Câu 1: Đổi hình nền Desktop là hình ảnh sinh viên hoặc chọn hình ảnh khác có sẵn trên máy tính

HD: Click phải vào vùng trống trên **Desktop**→chọn **Personalize,** bên dưới Settings chọn **Background**→tại khung phải, nhấp vào mũi tên bên phải Dropdown bên dưới **Background**→chọn **Picture**→ **Browse**→chọn tập tìn hình ảnh làm nền **Desktop**

Câu 2: Đổi hình dáng 1 biểu tượng hệ thống bất kỳ trên Desktop

HD: Click phải vào vùng trống trên **Desktop**, click phải chọn **Personalize**→**Themes** →**Desktop Icon Settings**, chọn một biểu tượng (This PC/Recycle Bin,…) cần đổi hình dáng→Ấn nút lệnh **Change icon**→chọn biểu tượng mới tùy thích

Câu 3: Đổi Themes, giao diện của Windows, chọn Theme tên Flowers

HD: Click phải vào vùng trống trên **Desktop**→chọn **Personalize,** bên dưới Settings chọn **Themes**→tại mục Change theme→chọn tên theme cần sử dụng, ví dụ: **Flowers**

Bài tập thực hành 2

Dữ liệu bài tập: .\Week 1\Practice\Windows10_Bai tap thuc hanh 2.pdf

Câu 4: Đổi hình dáng hiển thị con chuột

HD: Click phải vào vùng trống trên **Desktop**→ chọn **Personalize,** bên dưới Settings chọn **Themes**→chọn **Mouse Cursor** →chọn thẻ lệnh Pointers→ tại mục Scheme, nhấp chuột vào mũi tên bên phải Dropdown chọn 1 chế độ hiển thị chuột→**OK**

Câu 5: Thiết lập chế độ bảo vệ màn hình với dòng chữ "LOVE ME!"

HD: Click phải vào vùng trống trên **Desktop**→ chọn **Personalize,** bên dưới Settings chọn **Lock screen**→ tại khung phải**, chọn Screen Saver Settings,** hộp thoại Screen saver xuất hiện→ nhấp chuột vào mũi tên bên phải Dropdown bên dưới mục Screen saver→chọn 3D Text→chọn nút lệnh Settings, tại Custom text nhập cụm từ **LOVE ME!**

Câu 6: Thiết lập chế độ hiển thị ngày tháng năm hệ thống theo kiểu **DD/MM/YYYY**

HD: Ấn tổ hợp phím **Logo Windows+S**→gõ **Control Panel** để khởi động→**Control Panel** xuất hiện, tại mục **View by** chọn **Small icons**→chọn **Region** →chọn thẻ **Formats,** ấn nút **Additional settings**→chọn **thẻ Date,** tại nhóm **Date Format,** mục **Short date: gõ DD/MM/YYYY→OK**

Dữ liệu bài tập: .\Week 1\Practice\Windows10_Bai tap thuc hanh 2.pdf

Bài tập thực hành 2

Câu 7: Download và sao chép Font VNI lưu vào thư mục C:\Windows\Font

HD: B1: Copy các font muốn cài đặt sau khi download Font VNI từ Internet hoặc sao chép từ máy tính khác về máy tính cá nhân

B2: Paste vào **C:\Windows\Fonts**

Câu 8: Xem dung lượng ổ đĩa bất kỳ trên máy tính gồm: **dung lượng chưa sử dụng, đã sử dụng, tổng dung lượng ổ đĩa**

HD: Ấn tổ hợp phím **Logo Windows+E**→click phải chuột vào ổ đĩa muốn xem thông tin, ví dụ: C

Câu 9: Xem thông tin máy tính như Tên hệ điều hành, CPU, Ram, ổ cứng

HD: Click phải trên biểu tượng This PC trong nền Deaktop→chọn Properties

Câu 10: Gim pin các ứng dụng Ms Word, Ms PowerPoint, Ms Excel trên thanh Taskbar

HD: Click phải ứng dụng muốn Pin, vd: Ms Word→chọn **Pin to Taskbar**

Bài tập thực hành 2

Dữ liệu bài tập: .\Week 1\Practice\Windows10_Bai tap thuc hanh 2.pdf

Câu 11: Tắt/mở ứng dụng đồng hồ (clock) trên thanh Taskbar

HD: Click phải trên thanh Taskbar chọn Taskbar setting→tại khung trái chọn Taskbar, di chuyển chuột đến **Notification Area**→chọn **Turn system icons on or off** → off là tắt, on là mở

Câu 12: Tắt/mở ứng dụng Unikey trên thanh Taskbar (sinh viên tự thực hiện)

Lưu ý:

1. Lưu ảnh chụp các câu đặt tên tập tin theo thứ tự Cau_STT.JPG, VD: Cau_1.jpg, Cau2.jpg trong thư mục **HOTENSV_MSSV**
2. Hướng dẫn chỉ là gợi ý 1 cách thực hiện bài tập, giảng viên/sinh viên có thể thực hiện cách khác

Bài tập về nhà

1. Tạo cây thư mục như hình, lưu ý: thư mục gốc là thư mục chứa HOTENSV_MSSV
2. Sao chép các thư mục con trong thư mục Hocky 1 dán vào thư mục Hocky 2
3. Trong thư mục .\Daihoc\Nam 1\Hocky 1\Monhoc, tạo tập tin Kiemtra_MonTinhocdubi.txt nhập nội dung sau:

   Thi giữa kỳ, tỉ trọng 30%,
   Thuyết trình đồ án, tỉ trọng 30%,
   Thi cuối kỳ, tỉ trọng 40%.
4. Trong thư mục .\Nam 1\Hocky 1, di chuyển thư mục Doan vào thư mục Monhoc, đổi tên thư mục này thành DoanTHDB
5. Tìm 1 tập tin có kiểu .docx và 1 tập tin có kiểu .pptx lưu vào thư mục DoanTHDB
6. Nén thư mục Daihoc với tên Daihoc.zip và lưu cùng thư mục.

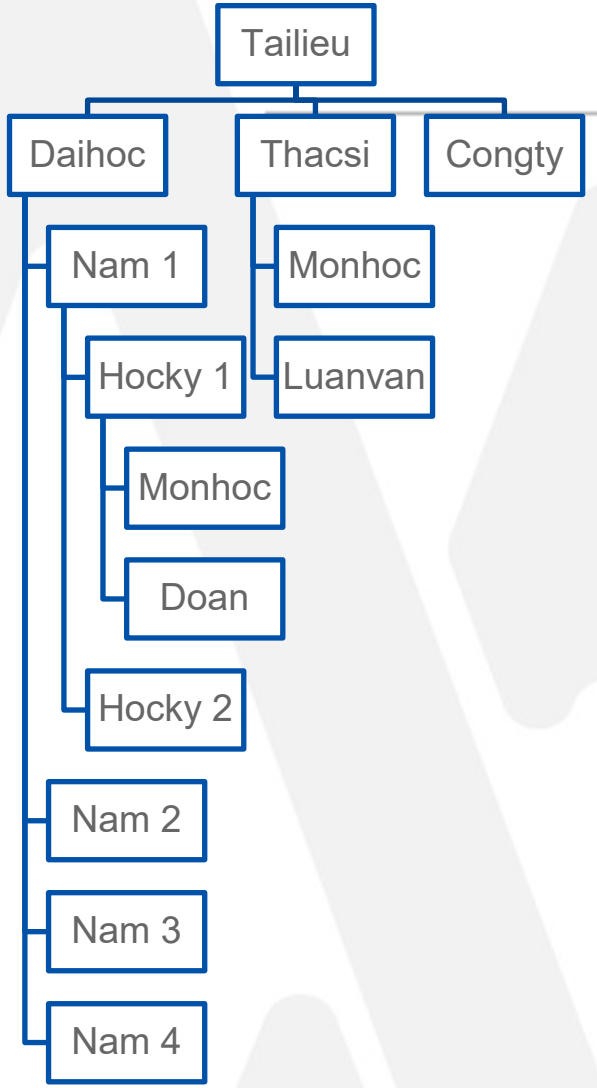

Dữ liệu bài tập: .\Week 1\Practice\Windows10_Bai tap thuc hanh 1.pdf